



43. ÅRGANG • JULEN 2024

# Kære Tommerupborgere

Så er det atter ved at være jul, og i Lions Club er vi glade for og stolte over, traditionen tro, at kunne udsende julehæftet ”Jul i Tommerup” for 43. gang.

Vi takker alle nye og vore trofaste annoncører, forfattere, kunstnere og andre, der bakker op om hæftet; hver især har ydet deres væsentlige indsats.

I år er det Merete Maler, som har stillet sine værker til rådighed for udsmykningen af vores forside.

Desværre er der ikke blevet mindre brug for, at organisationer som Lions yder deres indsats for at afhjælpe lidt af den nød, der er mange steder i verden. I år har der bl.a. været fokus på medicinske

rygsække til Ukraine, jordskredsofre i Papua Ny Guinea, Special Olympics i Frederikshavn, mistrivsel hos børn i Danmark og mod sult i Sudan. Donationen er givet af Lions Danmarks Katastrofehjælp, som Lions Tommerup er en del af – se mere på lions.dk/nyheder.

Lions er en frivillig organisation. Alle de penge, der indsamles, går derfor ubeskåret til humanitært arbejde. Der bruges ikke af disse midler til organisationen eller andet administrativt arbejde.

Lions Club Tommerup har som sædvanligt en række aktiviteter og arrangementer, hvor der samles ind til humanitære formål, både nationalt, internationalt og lokalt.

Det er aktiviteter som vores julehæfte, kirkekoncerter, metalindsamling mm., der er grundlag for, at vi kan samle penge ind og hjælpe der, hvor der er behov for det.

Hvis du skulle have lyst til at læse nogle ældre Jul i Tommerup, kan de findes på [julitommerup.dk](http://julitommerup.dk).

Vi vil endnu en gang takke alle, der har været med til at skabe et blad, der er med til at gøre vores humanitære arbejde i Lions muligt.

Alle vores læsere ønskes en rigtig glædelig jul og et godt og lykkebringende nytår.

*Julehæfteudvalget  
Lions Club Tommerup*

## Lions Quest hjælper børn og unge til bedre trivsel

*Af Ellinor Normann Folkeskolelærer og psykoterapeut MDF*

I dagens samfund er presset på børn og unge mennesker enormt. Der er fokus på performance, konkurrence, succes og perfektion – på at præstere. Børn og unge bliver testet og målt. Mange unge føler derfor et stort og til tider overvældende pres på at gøre det ”rigtige”, at være ”rigtige”, for at kunne passe ind i gruppen af mainstream børn og unge og leve op til de ”ofte udtalte” forventninger der er til dem, eller som de føler der er.

Ligeledes er de sociale medier med til at sprede sladder/rygter med enorm hastighed og rækkevidde – dermed skabes en distanceret mobning, som ikke er nem at stille sig op imod, da man skal stille sig op overfor en hel gruppe.

For nogle kan konsekvenserne af ovenstående være brutale. Mange vender smerten indad og de kan ende med at selvskade eller bruge alkohol og stoffer – alle har som funktion at fjerne den indre smerte.

Derfor er det forsat meget vigtigt, at skolerne har fokus på at udvikle børns og unges sociale og emotionelle kompetencer, og her er arbejdet med undervisningsmaterialet Holdning og Handling et godt værktøj, som læreren og pædagogen kan gøre brug af.

Lions Quest Danmark har udgivet et undervisningsmateriale med emner, som tilbydes til brug på alle klassetrin fra børnehaveklasse til 9. klasse.

Materialet og undervisningsprogrammerne hedder Holdning & Handling. Disse ord dækker over, at det er vigtigt at bibringe børn og unge gode holdninger, så de kan handle på en fornuftig og hensigtsmæssig måde. Det er materialets overordnede formål.

Lions Tommerup, som dækker 5690, vil gerne i 5690 udbrede skolernes kendskab til og brug af undervisningsmaterialet. Lions Quest stiller gratis instruktører til rådighed, så skolerne alene eller sammen kan komme på kurser i materialet

JULI TOMMERUP udgives af Lions Tommerup

Redaktion: Palle Jeppesen, Hans Petersen, Jørgen Rasmussen, Kjeld Makholm, Kenneth Thomsen, Jette Hassenkam

Oplag: 3.900 · ISSN: 0906-7701

Billeder: Forside: Af årets forsidekunstner · Øvrige billeder af forfattere m.fl.

Tryk: Tommerup Tryk / Vissenbjerg Tryk / Deslers Grafisk Hus



Internet:

[www.julitommerup.dk](http://www.julitommerup.dk)

[www.tommerup.lions.dk](http://www.tommerup.lions.dk)



# Fremtidens Landskab i Assens Kommune



Af Søren Steen Andersen, Borgmester i Assens Kommune

Et folk er formet af dets omgivende landskab. Det er i den forbindelse sjovt at tænke på, hvor mange forskellige dialekter, vi (heldigvis) har. I et så geografisk lille land, som vi jo er, med seks millioner mennesker på! Det er til gengæld ikke svært at forestille sig, at et land med brede floder, høje bjerge og uvejsomme terræner i sig selv ville kunne fremavle store dialektiske forskelle i samme sprogstamme.

Ikke desto mindre har vi det i Danmark. Men det er ikke dialekter, denne artikel skal handle om, men derimod det terræn, det landskab, hav, topografi og geologi, som former landet. Landet uden brede floder, høje bjerge og uvejsomme terræner.

Landskabet kommer nemlig til at ændre sig i de kommende år. Det har det gjort før, da heden blev opdyrket, landet drænet og da vi skulle indadtil vinde, hvad vi udadtil havde tabt.

Som bekendt så har forskellige af fortidens kongers og udlandets stormagters strategiske færden haft betydning for, at vi som land svandt ind fra at være en mellemstor magt i europæisk sammenhæng til at blive en lilleputnation. I 1864 tabte vi 31% af det tilbageværende territorium, hvilket betød, at vi skulle intensivere landbruget. Vi levede forinden da mestendels af at sælge korn til andre lande.

De mange lokale teglværker lavede mindst lige så mange drænrør som de lavede teglsten. Dette betød, at man ved brugen af disse kunne udnytte vandlidende jorder, den "sorte jord" og andre førhen "umulige" jordstykker. Efter sigende ligger der noget nær en million km drænrør i den danske jord.

Nu går det den anden vej. Vi har på den ene hånd behov for plads til alle mulige formål - faktisk så hævdes det, at vi skal bruge 140% af det areal, vi har til rådighed i dag... Det skal nu ikke bringe os derhen, hvor vi skal kræve de førnævnte 31% tabte land tilbage. Som Grænseforeringsmedlem og født sønderjyde tænker, jeg at de sønderjyske landsdele lig-

ger som de skal efter grænsedragningen i 1920...

Hvorum alting er, så er tendensen i disse år, at vi skal udtage de førnævnte kulstofholdige, sorte, våde og humusholdige jorde af landbrugsdrift. Tillige med skal der plantes skov. Masser af skov.

Simpelt sagt, så skal de gode, fede jorde fortsat bruges til fremstilling af fødevarer - vi lever trods alt i en verden, hvor der er kommet et berettiget og fornyet syn på forsyningssikkerhed. Også af fødevarer. Omvendt så skal der også tages hånd om kvælstofudvaskning til åer, fjorde, bugter og bæltter. I tilgift til dette, så er der forsyningsselskaber både her i kommunen og i nabokommunen, som gerne vil have plantet skov ovenpå deres drikkevandsindvindingsområder.

Vi har tilmed også et behov for at tilbageholde og opstuve de voldsomme mængder regn- og overfladevand, som skal håndteres. Således at kældre, veje og pladser ikke oversvømmes.

Her i kommunen, som med vores 512 kvadratkilometer gør os til en mellemstor dansk landkommune, har vi en forskelligartet og spændende natur- og

landskabssammensætning. En voldsomt spændende geologi og landskabsdannelse på Højfyn fra Verringe over Glamsbjerg og til Faursskov plus området ved Jordløse Bakker. Større marker og større flader vest for Glamsbjerg mod Ebberup, Assens, Turup. Og så er der de fantastiske kystområder ind i landet fra Damsbo over Strandby, Haarby, Helnæs, Aa, Sønderby, Assens, Aborg og Sandager.

Den vil ændre sig over de kommende år. Alene trepartsaftalens mål om etablering af 250.000 hektar skov gør sit. Og reelt vil disse mange skove skulle leveres af måske 30-35 landkommuner i Danmark. Vi er en af dem. Vi skal samtidig også levere vådområder.

I den vedtagne kommuneplan her i kommunen har vi en ramme på hen ved 1.800 hektar skov. I disse måneder er vi i realiseringsfasen med at udlægge ca 1.600 ha vådområder. Små såvel som store. Lige fra 3 ha ved Gamtofte til måske 500 ha ved Holmehave. Discipliner, vi i Assens Kommuner er førende i!

Vi modtog tidligere i år KL's "Klimaprisen 2024" til KL's Klimatopmøde, som i april afholdtes i Tivolis Koncertsal i København foran 1.100 politikere, fagpro-



H.M. Kong Frederik og H.M. Dronning Mary ledsages i et af vores nyudlagte naturområder af statskovrider Jacob Harrekilde, Skov- & Naturstyrelsen og Kim Walsted Knudsen, afd.-leder i Miljø & Natur, Assens Kommune.

# Glædelig jul & godt nytår

I denne skønne juletid ønsker DAMPA hele  
Tommerup en magisk jul fyldt med varme  
stunder, glæde og nærvær.

## DAMPA®

Quiet design since 1951

## ATTRAKTIVE BYGGEGRUNDE, CA. 700 – 1.400 M<sup>2</sup>

Perfekt til de familier der ønsker mere albueplads, højt til  
himlen, og drømmer om at bo tæt på skøn natur i en velfungerende by.

### SVANEVEJ TOMMERUP ST.

9 byggegrunde med have  
lige ud til skoven. Tæt på  
indkøb, institutioner, skole  
og offentlig transport.  
[www.miljo-bo.dk](http://www.miljo-bo.dk)



### APPEGRUNDEN TOMMERUP ST.

38 byggegrunde  
Tæt på indkøb, skole, fritids-  
aktiviteter, institutioner  
og offentlig transport.  
[www.appegrunden.dk](http://www.appegrunden.dk)



### SALG OG INFORMATION

Miljø-Bo A/S - Svanevej 10-12 - 5690 Tommerup  
[kontakt@miljo-bo.dk](mailto:kontakt@miljo-bo.dk) - tlf. 64762164 - [www.miljo-bo.dk](http://www.miljo-bo.dk)



# Nørregaard

Tømrer & Snedker 3095 5490

- Tag renovering
- Renovering
- Tilbygning
- Terrasser
- Tilbygning
- Totalløsninger

*Trepartsminister Jeppe Bruus besøger et af vores vådområder (Strandby)*

fessionelle, forvaltningsansatte og journalister fra hele landet. Prisen blev uddelt af en jury, der bla. bestod af klimaprofessor Brian Vad Mathiesen, DN-formand Maria Reumert Gjerding, Urlands projektchef, Helga Grønnegaard og professor Jakob Fritsbøger Christensen.

Det var en stor dag, men også en velfortjent pris. En af hovedargumenterne for at netop vi skulle modtage den, var at vi ved hjælp af frivillighed og meget tidlig inddragelse af lodsejerne, opnår disse resultater på vegne af naturen og de nye formål, jordene skal tjene. Noget, vores dygtige medarbejdere også har en stor andel i. Vores arbejde er kendt i vide kredse indenfor de forskellige faglige kredse og kaldes dér "Assens-modellen".

Oven i dette har Assens Kommune måske en af landet højeste ambitioner for rensning og håndtering af spildevand. Vi skal bruge flere virkemidler for at få et renere Lillebælt, som i den grad i dag er nødlidende. Dette er bæltet af mange årsager. Lillebælt transporter 10% af al Østersøens vand, der skal videre mod Kattegat og videre ud.

Ca 500 kubikkilometer havvand(!) kommer ind fra Kattegat, og 1.000 kubikkilometer skal ud. Østersøen afvander flod-, spildevand og overfladevand fra et areal på 40 gange Danmarks størrelse i tilsammen 13 landet Europa. Og det passerer relativt lavvandede farvande omkring os. Så der er tryk på - og alle skal bidrage til at gøre noget.



Danmarks mest moderne renseanlæg, som erstatter 8 gamle anlæg spredt rundt i kommunen, nye hovedledninger i hele kommunen, separering og renovering af spildevand og regnvandsledninger, etablering af klima- og opstuvningssøer, samt ikke mindst eliminering af de meget miljøskadelige overløb af urensset spildevand direkte til naturen (som hærger i de fleste danske kommuner minus Assens), bidrager til at vi gør vores til en højnet vandkvalitet. Så sent som i slutningen af september så vi, hvordan det gik ud over Kerteminde Fjord, at man der måtte udlede urensset spildevand, fordi deres kloakker ikke kunne håndtere regnvandsmængderne.

Nu skubber vi på for at få udvidet det kommende havnaturparkområde i Lillebælt, så det kan strække sig ned forbi vores ca. 100 km kystlinie. Ministeren er i disse måneder i proces med at få etableret en politisk aftale herom i Folketinget. Det betyder, at der i fremtiden ikke må bundtrawles, etableres havdambrug, o. m. a. som skader bunden.

Helnæsbugten er et godt eksempel på hvorfor. Her er der forbud mod bundtrawl, mens man har tilført området en stor mængde blåmuslinger. En enkelt blåmusling spiser næringsstoffer og renser f.eks 5 liter havvand i timen for alger. Iltprocenten i Helnæsbugten er påvist højt, end den er i Lillebælt.

Tillige med dette har vi etableret vådområder i oplandet til bugten (Haarby Å) og udtager to renseanlæg, der leder vandet den vej. Oven i dette med gør vi de samme tiltag i fh t Odense Fjord (via Holmehave Bæk, Ulvebækken, Brændekilde Møllebæk) og til Lillebælt (via Brænde Å, Pugemølle Å, m. fl). Små vandløb rundt om i kommunen bliver genopslyngget efter blotlæggelse fra at have været rørlagte igennem en generation.

I sommer åbnede vi 30 ha vådområde ved Strandby syd for Haarby. Endnu et blandt mange konkrete vådområdeprojekter her i kommunen. Fire dage efter sin tiltrædelse som "trepartsminister" inviterede Jeppe Bruus sig selv til Strandby for at høre, hvordan vi får skabt så



*Assens Kommune vinder KL's Klimaprisen 2024 i Tivoli Congresscenter, april 2024.*

**SPAR**



# Tommerup St.

Tallerupvej 16

Tlf. 75 75 75 07

I 1803 blev Odense indre havn skabt med skovl, håndkraft og stålvilje. Nu kan du bo her – midt i historien.

Lejeboliger på Pakhuskajen i Odense

[www.pakhuskajen.dk](http://www.pakhuskajen.dk)



 **A. Enggaard A/s**

**pka**



## Murermester

*Lars Jørgensen*

**Renovering • Nybyggeri • Totalentreprise**

Herluf Trolles Vej 22 • 5220 Odense SØ • CVR 35836616  
Tlf. 25 33 36 54 • [kontakt@lj-murer.dk](mailto:kontakt@lj-murer.dk) • [www.lj-murer.dk](http://www.lj-murer.dk)

mange af disse vigtige projekter. Manges øjne hviler netop på ham, fordi han har ansvaret for tilvejebringelse af 100.000 ha vådområder og 250.000 ha skov...

Den 4. oktober åbnede vi Danmarks første "fast-track" vådområdeprojekt. Små vådområdeprojekter, som ikke er så omfattende, bør kunne komme hurtigere igennem processerne. Derfor "fast-track". Lidt har også ret - og mange hjørner, trekanter og spidser af marker ligger lavt og kan med fordel omlægges til vådområde. De omkringliggende dræn omlægges derved, så de naboliggende marker fortsat kan dyrkes.

Det største samlede projekt bliver "Holmehaveprojektet", som er på flere hundrede hektar. Det laver vi sammen med lodsejerne og Vandcenter Syd. De hen-

ter 40% af al Odenses drikkevand fra 14 boringer i dette område. Det er efter sigende Danmarks største enkeltliggende drikkevandsindvindingsområde. Ikke langt derfra ligger den allerede etablerede Brylle Vandskov, der har samme formål, og som forsyner samme selskab med 10% af al dets drikkevand.

Tilsammen vil alle vores lokale projekter ca. reducere kvælstofudledningen med 75 tons (N) og ca 6.000 tons CO2 vil forblive bundet til jorden i stedet for et komme ud i atmosfæren. Med hensyn til udledning fra kloaknettet ligger renseanlægget fra dag ét (hvilket er usædvanligt) et flot stykke under grænseværdierne for f.eks fosfor (P), ligesom de eliminerede overløb af urensset spildevand ved kraftige regnskyl sparer naturen for store mængder af samme.

Ved etablering af alle disse projekter, etablerer Assens Kommune også forskellige rekreative faciliteter, f.eks i form af shelters, rekreative stier, som binder landsbyerne sammen, boardwalks, madpakkehuse, m.m. Det betyder stiftforbindelser mellem byer og landsbyer. Der er pr en på vej langs Haarby Å til Strandby, ligesom det forventes at der i forbindelse med Holmehaveprojektet kommer stiftforbindelser mellem Tommerup, Verving og Nårup.

Altsammen noget, der ser ud til at gå op i en højere enhed og møder de hensyn, som er nødvendige for os alle.

*Du og din familie og venner ønskes en glædelig jul og et godt nytår.*



# Vi skruer op for den gode julestemning

**Fjernvarme er fællesvarme.**  
Og sammen sætter vi kurs mod en grønnere fremtid.

Vi ønsker alle en glædelig jul!

**FJERNVARME FYN**

♥ **Hvem ville du ønske boede tættere på dig?**  
 Bor dine bedste venner, forældre eller andre kære alt for langt væk?  
 Tip dem om [www.flytttilvestfyn.dk](http://www.flytttilvestfyn.dk)



FLYTTIL VESTFYN  
 WWW.FLYTTILVESTFYN.DK

**KNARREBORG SMEDIE**  
 v/ Karsten Pedersen - aut. gas & vandmester

**VVS OG SMEDE-ARBEJDE UDFØRES**

Vand	Solvarme
Varme	Blikarbejde
Naturgas	Smedearbejde
Fjernvarme	

**Tlf. 64 76 13 13**  
 Møllebakken 15 - 5690 Tommerup  
 Biltlf. 20 46 86 10

**haar saksen**

Sortebrovej 3	Tommerup	64 76 33 83
Tallerupvej 22	Tommerup St.	64 76 16 12
Søndergade 5	Glamsbjerg	21 75 33 83
Bredgade 32	Aarup	40 48 33 83

Åbningstider (også uden tidsbestilling)  
 Mandag-Torsdag kl. 8:00-18:00  
 Fredag kl. 8:00-17:00  
 Lørdag kl. 8:00-12:00

www.haar-saksen.dk

*We wish you merry Christmas*

**te Tommerup Elektronik**  
 Vi er en del af dit produkt...



**INNO SIGN**



**HM Højfyns HM**  
**Murerforretning ApS**

**20 15 36 56 • 64 75 25 56**

Lions Club Tommerups julehæfte er udkommet trofast hvert år siden **1982** og støttes bredt af erhvervslivet i Tommerup og omegn.



Blev du ikke spurgt om du ville have en annonce i Lions Club Tommerups årlige julehæfte: Jul i Tommerup, så send os en mail, så kontakter vi dig til næste år. Skriv til os på [annonce@julitommerup.dk](mailto:annonce@julitommerup.dk)





# Hvor meget gi'r du for en julegudstjeneste?

Sognepræst Dorthe Terp Dahl, sognepræst

For noget tid siden var jeg på et kursus, hvor der deltog kolleger fra hele landet. Ved frokosten kom jeg til at sidde ved siden af en kollega, som for nylig havde skiftet stilling – fra et lille ydmygt landsogn til et stort og meget velbeslået forstadsogn tæt på en af landets største byer. Vi sad og talte om forskellen på at være præst på landet og i byen og forskellen på arbejdsmængden i julen, alt efter om man er enepreæst eller har flere kolleger. Han skulle blot have en enkelt gudstjeneste juleaften, og så havde han den næste gudstjeneste i slutningen af januar. Men inden jeg nåede at blive helt grøn af misundelse, så sagde han, at han var så nervøs for den ene gudstjeneste juleaften, som han aldrig havde været for en gudstjeneste før. *Du skal tænke på, sagde han, de fleste af dem har betalt over 4000 kr. for billetten.*

Og det kan jeg selvfølgelig godt se. I et sogn, hvor indbyggerne har høje indkomster og tilsvarende høj skat og kun bruger kirken juleaften, så bliver det jo en høj billetpris. Nu er gennemsnitsindkomsten vist ikke helt så høj her på egnen, men derfor kan man da som præst godt få helt præstationsangst for sin juleprædiken. Jeg blev i alt fald helt svedt og tænkte, at jeg nok hellere måtte remse alt det op, vi får for kirkeskatten *udover* julegudstjenesten. Vi får vedligeholdt vores gamle kirker, vi får en pæn og velholdt kirkegård og konfirmandundervisning og minikonfirmandforløb og babysalmesang og foredrag og koncerter og studiekredse og fællesspisninger og børnegudstjenester og babygudstjenester og ældregudstjenester. Og når der skal holdes bryllup, starter vi festen herinde, og når vi dør bliver der kastet et kærlighedens lys ind over vores liv. Og så er der jo altså også 60 helt almindelige gudstjenester med førsteklases musik og sang på søn- og helligdage (nej, undskyld 59, for nu er Bededag jo afskaffet). Men hvis man deltager i dem allesammen, så bliver billetprisen godt nok lav!

Da jeg så havde tænkt alt det, så tænkte jeg, at det var jo en masse gode grunde til at betale kirkeskat, men havde jeg mon ramt den egentlige grund til, at de

fleste af os er medlem af folkekirken? Hvorfor er julens budskab så vigtigt for os, at vi primært forsamles i kirkerne juleaften? Hvorfor rører budskabet om det lille barn i krybben os så dybt?

Fortællingens udgangspunkt er noget så uromantisk som en skatteopkrævning. Kejser Augustus vil vide, hvor meget han kan regne med at kunne inddrive i skat fra det besatte Palæstina, og derfor arrangerer han en folketælling. Josef er født i Betlehem, så derfor skal han og hans højgravide forlovede rejse de godt 150 km, der er mellem Nazareth og Betlehem for at lade sig tælle. Da endelig kommer frem, er der ingen, der vil give dem husly. De må tage til takke med en stald og lægge deres nyfødte barn i en ydmyg foderkrybbe.

Og på de betingelser lader Gud sig altså føde. Gud som menneske. Guds søn, siger vi tit, men det er mest, fordi vi har så svært ved at vride hjernen rundt om, at Gud selv bliver til et ganske almindeligt lille barn, der gylper og prutter og er fuldstændig hjælpeløst.

Det, jeg tror, der tiltrækker os ved julen – og ved kristendommen måske – det er, at når selveste Gud – den almægtige, altings skaber, alfa og omega – bliver til det allermindste og mest magtesløse menneske på jorden, så betyder det, at selv de allermindste og mest magtesløse af os også har værdi. Jeg

tror, vi gerne vil leve i en verden, hvor ethvert menneske – uanset formåen – er værdifuldt. Tænk, hvis vi bare havde vores brugsværdi. Tænk, hvis vi blev værdisat efter, hvad vi kunne, og hvor vigtige vi var for samfundet?

Og jeg ved godt, at vi kan tildele hinanden alle mulige rettigheder – menneskerettigheder f.eks. Men vi kan også tage dem fra hinanden igen, hvis vi pludselig kommer til at synes, at en bestemt gruppe mennesker udgør et problem. Det er historien desværre rig på eksempler på. Jeg tror, vi ser kristendommen og det kristne menneskesyn som et værn mod den kynisme, der altid lurer under overfladen, og som forsøger at reducere et menneske til summen af dets evner.

Gud sendte sine snehvide, lysende engle til nogle snavsede mænd, der sad og vogtede over en fåreflok. Og så bad han dem finde et lille, svagt barn, der var blevet lagt i en krybbe i en stald, fordi der ikke var nogen der ville give det en seng i et værelse. Og derfor ved vi, at uanset, hvordan det går os – om vi mister hver eneste evne, vi nogensinde måtte have haft – så er vi stadig værdifulde. Og jeg tror, vi er medlemmer af folkekirken, fordi vi ønsker at leve i et samfund, der tænker sådan. Og vi ved, at kirkens mange gudstjenester og aktiviteter er båret af det budskab.

*Glædelig jul!*





**HAUGE STÅL**

66 18 96 00



**TH-Overfladebehandling**

- **Altaner**
- **Trapper**
- **Stål konstruktioner**
- **Smedearbejde**
- **Industriel overfladebehandling**

Bladstrupvej 9 B  
5270 Odense N

[www.haugestaal.dk](http://www.haugestaal.dk)

Tlf. 66 18 96 00

[info@haugestaal.dk](mailto:info@haugestaal.dk)

**Hair by Nybo**



Skolevej 7  
5690 Tommerup  
Tlf. 51 82 77 88  
[www.hairbynybo.dk](http://www.hairbynybo.dk)  
[Mette-Nybo@hotmail.com](mailto:Mette-Nybo@hotmail.com)



[www.brylle-forsamlingshus.dk](http://www.brylle-forsamlingshus.dk)

*Glædelig Jul  
samt godt Nytår.*

*Tak for støtten  
i det forgange år.*

Udlejning:  
[info@brylle-forsamlingshus.dk](mailto:info@brylle-forsamlingshus.dk)  
Tlf. 64751657

Kvalitetsvinduer og døre efter individuelle løsninger og mål udføres i fyrtræ, mahogni, egetræ og PVC  
Vi er tilsluttet DVC og DIM



**TOMMERUP VINDUET** AS

A/S REG. NR. 189.722  
ELLEHAVEN 2 • DK-5690 TOMMERUP • TLF. 63 76 61 10 • FAX 63 76 61 11



*Verninge  
BlomsterCenter*

Verninge Blomster Center  
Hesselhoved 4 · 5690 Tommerup  
Tlf. 64 75 18 13

Traditionelt binderi  
Alternativt binderi  
Begravelses binderi  
Brudebuketter  
Kistebuketter  
og meget mere...

[www.verningeblomstercenter.dk](http://www.verningeblomstercenter.dk)

# Jul i Tommerup 2024 43. årgang



Af Hans L. Petersen, Lions Tommerup,  
Præsident 24/25

**Med en kæmpe støtte fra vores annoncører og indlægsholdere er det igen lykkedes at udkomme med vores magasin Jul i Tommerup. Tommerup Tryk har stået for alt grafisk arbejde og trykning. Tak til alle, som har gjort det muligt at tilføre vores donationskonto et væsentligt beløb.**



Bladet husstandsomdeles til ca. 3.600 husstande i postnummer 5690 Tommerup, og det primære stof er fra lokalområdet.

Lions Tommerup er en selvstændig forening i Lions Club International, som består af ca. 45.000 klubber fordelt over 200 lande. Organisationen har i alt ca. 1.400.000 medlemmer. Organisationens drift betales over medlemmernes kontingent, og alle indsamlede midler ledes videre med 0 % til administration.

I Lions Tommerup er vi 24 medlemmer. Klubben har egen bestyrelse og egne beslutninger, som blot skal ligge inden for

Lions Club Internationals foreningskoder, som bl.a. ikke tillader politiske og religiøse diskussioner. Vi mødes første torsdag hver måned. Vi spiser sammen og drøfter stort og småt, og her besluttes klubbens aktivitetsniveau i kammeratligt selskab. Har du lyst til at vide mere om organisationen, findes det på [www.lions.dk](http://www.lions.dk). Har du lyst til at vide mere om Lions Tommerup, finder du det på [www.tommerup.lions.dk](http://www.tommerup.lions.dk). Har du lyst til endnu mere, er du hjertelig velkommen til at ringe på 4042 6887. Vi byder gerne nye medlemmer velkomne (lige eller ulige personnumre), hvis du har lyst til at deltage i humanitært eller alment støttarbejde sammen med en kreds af engagerede voksne mennesker.

Julemagasinet er den største og mest krævede aktivitet i klubben, men ikke den eneste. I november måned afholder vi en koncert i en af vores kirker, og da det i år var tredje gang, må koncerten vel nævnes som en tradition. Andre aktiviteter er f.eks. indsamling af metalkrot forår og efterår eller klargøring af panteballage til pant retur. Panten og

metalbetalingen går til Lions' hjælpearbejde ubeskåret. Nye ideer til aktiviteter er velkomne.

Lions Tommerup uddeler midler fra donationskontoen til såvel internationale projekter som til nationale og lokale formål. En helt speciel konto under Lions Danmark, som alle Lions-klubber løbende vedligeholder, hedder Katastrofnehjælpefonden. Den administreres af en håndfuld Lionsfolk i Danmark, som har carte blanche til at bidrage med midler ved katastrofer her og nu, og ofte gennem Lionsorganisationen i det ramte område. I skrivende stund er der kolossale oversvømmelser i Østspagnien, og myndighederne havde ikke beredskabet klar. Her kan hjælpefonden i Danmark træde til og bidrage i øjeblikket, men genopbygningen er Spaniens egen opgave. Lions Tommerup indbetaler løbende til fonden i portioner af 10.000 kr.

Andre projekter kunne være sundhedsprojekter i udviklingslande eller midler til fremskaffelse af rent vand. I lokalområdet har vi ydet støtte til f.eks. sportsforeninger, som manglede midler til at gennemføre en træningslejr med bespisning af deltagerne, eller til spejderne, som byggede en ny bålhytte.

Lions International har gennem årtier arbejdet med at bekæmpe mobning og vold blandt unge og har herfra udviklet et undervisningsprogram. Lions Danmark har stået for en speciel dansk udgave af programmet under navnet Holdning og Handling. Lions-klubberne på Fyn vil i det nye år tilbyde kurser til foreninger og skoler. Kurserne betales af de lokale Lions-klubber.

*Hermed de bedste ønsker om en  
Glædelig Jul og et godt Nytår  
Hans L. Petersen*

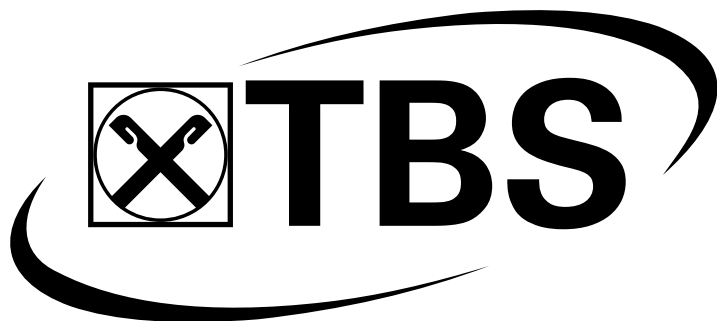

**TBS Fyn**

Ellehaven 1 · 5690 Tommerup · Tlf. 64 75 22 02  
[info@tbs.dk](mailto:info@tbs.dk) · [www.tbs.dk](http://www.tbs.dk)



MILJØVENLIGT

ØKONOMISK

## FILTERBRÆNDER

Hos Filterbrænder klarer vi rensning af alle gængse partikel-filtre og SCR katalysatorer på markedet. Det gælder både lastbiler, person- og varevogne samt landbrugskøretøjer.

### Hvorfor skal du bruge Filterbrænder?

- Billigere løsning end at skifte filteret
- Mere miljøvenligt at rense
- Tilstoppet filter kan føre til nedsat trækraft
- Et 'beskidt' filter har højere brændstofforbrug

Det er vigtigt altid at holde et filter rent og fuldt funktionelt, og det behøver ikke at være nogen stor eller besværlig opgave for dig eller dit firma.

Du ringer bare til os, så kommer vi og henter det afmonterede filter hos jer.



BESKIDT FILTER



RENSET FILTER

info@filterbraender.dk · Tlf.: 23 63 63 83  
Erhvervsparken TEP port 11, Østerbro 4, 5690 Tommerup

## Verninge Forsamlingshus

Bente Sørensen  
Værtinde

Fuglekildevej 19 · Verninge  
5690 Tommerup  
Tlf. 26 39 32 33  
bente@vernigeforsamlingshus.dk

*Kvalitet, service  
og gode minder*

Fuglekildevej 85 · 5690 Tommerup  
www.vernigeforsamlingshus.dk

## Base2Charge

Vær sikker på, at din familie  
kommer godt hjem fra juleferien



Base2Charge ønsker dig en glædelig jul

www.base2charge.com

Base2Charge er en fynsk virksomhed der udvikler, producerer og sælger el-ladeløsninger til bl.a. virksomheder, boligforeninger og offentlige institutioner.

Vi gør ikke brug af abonnementer eller apps – betalingen foregår nemt og hurtigt via MobilePay, gængse betalingskort eller chip.

Prismodellen bygger på en refusion af indtægterne samt mulighed for prisdifferentiering – på den måde kan ladeløsningen danne grundlag for yderligere indtjening.



## Verninge Savværk

- ✓ BRÆNDE
- ✓ TØMMER
- ✓ TRÆFLIS

TLF. 64 75 14 65

www.skovservice.dk

## GRATIS STARTGEBYR · SPAR FRA KR. 500,-



FØRSTE  
MDR. 99,-

Fin Form Tommerup · Fin Form Bellinge · Fin Form Odense

**fin form**  
motion med glæde

Læs mere på  
finform.dk

## AL AFFALD FJERNES

Med og uden grabbe.  
Sten og grus  
leveres.  
Containere til  
industri og  
private udlejes.

Vognmand  
**ARNE NIELSEN**

Brylle · Tlf. 64 75 14 15

# Vi skal kunne noget andet?

Af Kenneth Thomsen

For noget tid siden var jeg på et kursus, Da Spar Tommeup st. slog dørene op i august i år, fik byen igen et lokalt supermarked, der ønsker at være en del af byen. ”Vi vil være en lydhør butik, der meget gerne tager imod gode ideer til nye produkter der savnes på hyldeerne”, siger Renè Langholm, som står i spidsen for butikken. ”Der kommer snart halloween arrangement, hvor børn og barnlige sjæle kan komme og skære sit eget græskarhoved. med lidt sødt til ganen for de små, og lidt varmt for de voksne.” For det skinner tydeligt igennem hos Rene at man ønsker at byde ind. ”Til jul skal vi da have smagninger på gløgg, portvin og champagnen til nytårsfesten”, og jeg pønser på flere årstidsrelaterede arrangementer”.

Butikken byder velkommen med egen slagter og delikatesse, blomsterudsalg og bagerafsnit (med aftale med ekstern bager.) ”Det skal være gode råvarer”, udtaler Rene, der som tidligere slagter i 16 år, havde Skibhusslagteren i Odense, der kender kravet til gode varer, hvis kunder skal komme igen, og det blev da også til et hav af udmærkelser, bl.a. ”DK` s bedste leverpostej” og ”bedste julemedister”, for at nævne nogle, og hvor førstnævnte allerede kan købes i butikken, kunne medisteren måske tænkes at blive et julebekendtskab.

Rene Langholm der er 49 år, er idag bosat på vestfyn, gift og har 2 børn på hhv. 18 og 10 år.

I den sparsomme fritid, ligger det ham på sinde at hjælpe værdige trængende,



og er via sit medlemskab af aktive frimurer broder i Odense, beskæftiget med at uddele midler hertil.

Spar Tommerup er en rimelig stor arbejdsplads, der i dag har 7 fuldtidsansatte og 17 ungarbejdere. ”Vi har et godt arbejdsklima, og er som en lille familie. og det ry har heldigvis spredt sig, da vi ikke har haft problemer med rekruttering af lokale personaler, men derimod mange henvendelser, og venteliste.

Jeg havde egentligt et godt fast vellønnet arbejde, men udfordringer med at skabe noget, og at arbejde med mennesker, skabe teams, har altid talt til mig, og derfor er jeg også glad for at være

sprunget ud som selvstændig igen”, siger Rene Langholm.

”Jeg føler mig godt modtaget her i Tommerup St.” udtaler Rène, ” og har fået mange gode tilbagemeldinger og glædesytringer over at der er igen er kommet en butik med mange varer på hyldeerne, hvor vi har ca. 5.500 varenumre, og en typisk discountforretning de har 1500-2000 varenumre.”

Når vi spørger ham ind til hvordan det er gået siden opstart, lyser han op i et stort smil. ” det går bedre end forventet. Så jeg er en glad mand.”, udtaler Rene.



# Alt i små og store maskiner til professionelle & private

GMC sælger og servicerer alle maskiner til Landbrug, Entreprenører samt Have & Park til det professionelle erhvervsliv, offentlige institutioner samt private. Service og vinteropbevaring af robotplæneklippere.



## Glamsbjerg Maskin Center

Toftegaardsvej 2 · 5620 Glamsbjerg  
Tlf. 64 72 14 60 · www.gmc-fyn.dk

## PIZZA PALERMO 3

Skolevej 14  
5690 Tommerup

Åbningstider:  
man.-fre. 16.00-21.00  
lør.-søn. 15.00-21.00

Ring og bestil på:  
**64 76 18 00**

Du kan også  
nyde din pizza og  
grillmad hos os.  
Vi har 30  
siddepladser.

[www.pizzapalermo3.dk](http://www.pizzapalermo3.dk)

# OVERVEJER DU AT SÆLGE? VI SIKRER DET BEDSTE SALG!



Michael Broni Jørgensen  
Sælgschef, Ejendomsrådgiver MDR

Peter Schultz Jensen  
Indehaver, Ejendomsrådgiver MDR

Claus Brodersen  
Afdelingschef, Ejendomsrådgiver MDR

**RING 6476 1231 I DAG**  
FOR EN GRATIS OG  
UFORPLIGTENDE VURDERING

**Nybolig** PALLE JENSEN TOMMERUP

DIN LOKALE EJENDOMSMÆGER



Her byder vi på kvalitetskaffe,  
bagværk og god stemning

onsdage og lørdage kl. 10-17

Tallerupvej 11  
5690 Tommerup St.

@stundkaffebar

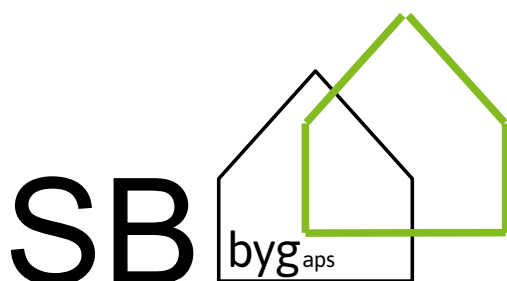

Knarreborgvej 23 · 5690 Tommerup · Tlf. 88 44 42 20  
Mail: [info@sb-byg.dk](mailto:info@sb-byg.dk)

## BRILLER TIL DEN DU ER



0-udbetaling  
0-renter  
0-gebyr

**TOMMERUP OPTIK**  
VI HAR QUE FOR DETALJEN  
Tallerupvej 8 · 5690 Tommerup  
Tlf. 64 76 10 13  
[info@tommerupoptik.dk](mailto:info@tommerupoptik.dk)

**HAARBY OPTIK**  
VI HAR QUE FOR DETALJEN  
Algade 49 · 5683 Haarby  
Tlf. 64 73 10 18  
[info@haarbyoptik.dk](mailto:info@haarbyoptik.dk)

# Røde Kors Tommerup Genbrug gøres til katastrofehjælp og lokale sociale aktiviteter

Af Marianne Rasmussen og Ole Sand,  
Tommerup Røde Kors

En af de store markante butikker i Tommerup Stationsby må i al beskedenhed siges at være Røde Kors butikken. Den har en central beliggenhed, eksisteret i 30 år, kendes af alle, har imponerende omsætning og indtjening samt har mange trofaste kunder. Den har derfor gjort sig fortjent til omtale i nærværende udgivelse.

Tommerup Røde Kors blev oprettet 25. oktober 1994. Det skete ved en stiftende generalforsamling på Vestfyns Efterskole, ikke mindst takket være forstanderen på efterskolen Poul Petersen og Niels Henrik Carlsen. Niels Henrik Carlsen blev valgt som formand, og det hver bestred han med stor dygtighed og engagement lige indtil 2005. Der arbejdedes flittigt på at vise lokalbefolkningen, at det verdensomspændende Røde Kors nu også havde holdt sit indtog i Tommerup Kommune. Opgaven var straks at samle penge og tøj ind, så Røde Kors kunne blive etableret i passende lokaler og fungere. I tidens løb har Røde Kors haft butik flere steder i Stationsbyen. Siden 1998 har adressen været Tallerupvej 29.

Der blev hurtigt udvist stor opfindsomhed og finesse for at skaffe penge til etablering, herunder husleje og ikke mindst til at hjælpe udsatte. En række personer stillede sig til rådighed og lagde sig i selet for dette arbejde. F.eks. fik 4 udvalgte politikere hver 1.000 kr., som de skulle



få til at yngle. Der udvistes stor snilde og fantasi i dette "tusse-unglespil". De fleste initiativer gav stort overskud, men uheldet var også ude. F.eks. smeltede en masse ispinde, da fryseren svigtede. Lad mig nævne, at en ung udgave af dagens borgmester i Assens Kommune tilbød at vaske, rense og polere biler for 150 kr. pr. styk. Desværre er den indtægtskilde udtøret, men kan da genoptages! Der blev gået catwalk på Tommerup Skole, og så sent som sidste år udførte butiksdamerne i den nuværende butik samme rolle. Det var tilløbsstykker, og der solgtes godt af de iklædte gevandter. På Torvet kunne man betragte styltegang, armlægninger og øldriknin. Mangler vi ikke i dag lidt liv på Torvet?

Alle engagerede i Tommerup Røde Kors yder frivilligt ubetalt humanitært arbejde. Vi kan glæde os over, at vi har nogle måder at takke de mange for deres ar-

bejde. Bevares, tilfredsheden er at vide, at man medvirker i dette arbejde, men vi stiller naturligvis kaffe og småkager til rådighed, afholder hyggelige fællesspisninger i vor café, og begiver os ud på en årlig gratis bustur. Vi har f.eks. besøgt hovedsædet for Røde Kors på Blegdamsvej, fået rundvisning i Folketinget på Christiansborg, hørt foredrag hos Galleri Galschiøt og besøgt den Medicinske Have og flygtningelejren på Langeland.

Sådanne sammenkomster stimulerer samværet, og vi lærer hinanden at kende på tværs af vore forskellige gøremål i Tommerup Røde Kors.

Hvad sker der i Tommerup Røde Kors, og hvordan lever vi op til vore forpligtelser, der er beskrevet i vedtægternes §2, som er at udføre lokalt, nationalt og internationalt hjælpearbejde samt hjælpe mennesker i sårbare situationer?



Fra indvielsen af lejemålet af cafeen. Anders Ladekar, borgmester og vor formand holder tale.



Fra catwalk i butikken.



Bustur til København.

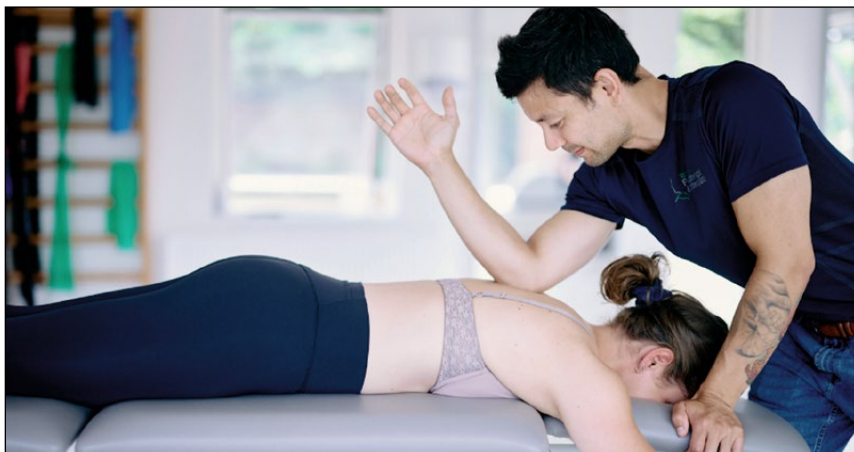

**Tommerup Fysioterapi & Osteopati**  
Lindealle 35-37  
5690 Tommerup  
Tel. 64 76 18 34  
mail@tommerup-fysioterapi.dk  
www.tommerup-fysioterapi.dk

*Poetry*

BLOMSTER BRUGSKUNST NOSTALGI

Pia Beck Larsen  
Bjelkevej 9  
5690 Tommerup

Tlf. 20 66 13 80  
pia@poetry-blomster.dk

www.poetry-blomster.dk

## BRED MURERFORRETNING

Degnedyden 8, 5690 Tommerup · Tlf: 21 79 36 08 · dennis@dpmurer.dk

- Murerarbejde
- Badeværelser
- Flisearbejde

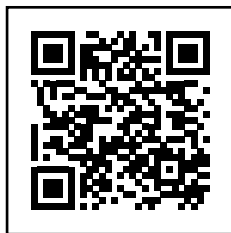

Scan QR-koden  
og se vores galleri

[www.bredmurerforretning.dk](http://www.bredmurerforretning.dk)

## Tallerup Antikvariat

Tallerupvej 19, Tommerup St.  
tlf. 28 19 38 50



Fag- og skønlitteratur  
Blade, tegneserier & tidsskrifter  
og vinylplader  
Landbrugslotteriet & Varelotteriet

frydenborg@privat.dk

# eldorado

hvidevarer - elartikler - belysning  
samt køkken og bad.

Knarreborgvej 30 - Tommerup  
Tlf. 64 75 16 40 - [eldoradoweb.dk](http://eldoradoweb.dk)

Tommerup Tømmer- & Snedker ApS

64 76 10 75 · 81 75 10 20

**Tommerup  
Tømmer & Snedker**

GLASARBEJDE · NYBYGNING  
TILBYGNING · OMBYGNING  
TAGARBEJDE · RENOVERING  
Speciale: Døre og vinduer efter mål

Tallerupvej 49 - Tommerup St.  
5690 Tommerup



Røde Kors i Tommerup ledes af en bestyrelse, der består af 7 personer, en formand, en næstformand, en kasserer og 4 øvrige. Det kræves, at alle er medlemmer af Røde Kors, hvad også aktivitetsledere (se nedenfor) skal være. Det behøver de øvrige, knyttet til vore aktiviteter, ikke at være. Butikken har indtil nu været ledet af en butiksleder. Desværre forlader vor butiksleder nu sin post grundet flytning, og da bestyrelsen ikke har kunnet finde en ny leder, vil bestyrelsen fremover forsøge med en kollektiv ledelse, bestående af 6 personer. Personalet i butikken består af 25 personer, hvoraf langt de fleste er kvinder. Hver ekspedient har ansvaret for en eller flere varegrupper, hvilket indebærer, at vedkommende person fastsætter salgsprisen og sørger for, at varegruppen præsenteres godt. En mand udfører reparationer af indleverede emner, og 2 andre mænd tømmer ugentligt de 9 containere, der er opstillet strategiske steder i nærområdet. Butikspersonalet er til stede i 4 timer ad gangen, enten i tidsrummet 9.30 til 13.30 eller i tidsrummet 13.30 til 17.30. Om lørdagen er åbningstiden fra kl 10 til 13. Nogle ekspedienter vælger at arbejde 2 ugedage.

Af sikkerhedsmæssige grunde er der altid 2 personer til stede i butikken ad gangen.

Når tiden er til det, kan der drikkes kaffe i baglokalet eller indtages mad. En del af arbejdet, ud over ekspedition og vejledning, består i at supplere salgsvarer op og borttage varer, der har været udstillet for længe. Kunderne sætter nemlig pris på, at der hele tiden er nye varer at se på. Der kan betales kontant, pr. mobile-pay og med dankort.

Mange mennesker leverer sager ind, butikken kan sælge. Det sætter vi stor pris på. Skulle nogle emner trænge til en kærlig hånd, sker det, inden varen sættes til salg. Det er vigtigt for os, at alt, hvad der vises i butikken, er grundigt eftersat og eventuelt rensat og vasket. Det tøj, vi ikke mener kan sælges, sendes til vort store genbrugscenter i Horsens. Herfra kan Røde Kors butikker, der mangler tøj, få leveret. Det, der ikke kan sælges, filtreres op og anvendes på forskellig måde. Intet går til spilde. Der holdes jævnligt hyggelige møder i butikken. Her kan butikspersonalet lufte idéer og blive informeret. Vi gør os stor umage for, at alle befinder sig godt.

Med den stigende omsætning i butikken blev bestyrelsen enige om at øge bevillingerne til mere lokale sociale aktiviteter. I 2022 fik vi mulighed for at leje cafeen

på den modsatte side af vejen. Den gav vi navnet ”Det Grønne Røde Kors Hus”. Dermed fik vi et hus til vores sociale aktiviteter. Her holder nørklerne til den første mandag i hver måned. De hygger sig og producerer fine strikkede sokker, bluser med mere og hækler bøllehatte. Tidligere gik nørklerierne til ulande, men grundet uro i landene, er det ikke muligt at få de fine ting frem. Nu sælges nørklerierne, som er lavet af doneret garn, i butikken. Arbejdet i strikkecaféen finder sted hver onsdag eftermiddag. Her strikkes af eget garn til sig selv sammen med andre kreative hoveder. Den tredje torsdag i måneden er der krea-café, hvor man kan få udlevet sine kreative sider. Hver anden tirsdag eftermiddag indtager ældre enlige mænd køkkenet, tilbereder mad og nyder den. De savner et par mænd mere, så har du lyst til gode historier og spændende herremad, så er der plads til to mænd mere. Demenscaféen er åben hver anden torsdag. Her mødes demente og deres pårørende, taler sammen og inspirerer hinanden og hygger sig med gode aktiviteter. Integrationsgruppen har åbent hus for alle en fredag hver måned. Herudover bruges huset til møder, f.eks. vises Århus Universitets spændende foredrag på TV. Spontane aktiviteter kan også afholdes, så huset bruges flittigt. Skulle der være andre idéer til aktiviteter i huset, er man meget velkommen til at henvende sig til bestyrelsen.

Vi har også en meget engageret besøgstjeneste. Ensomme personer, der ønsker besøg for at få en god snak til en kop kaffe, kan få det ønske opfyldt.

Vi opfordrer gerne alle, der kunne tænke sig at deltage i de angivne aktiviteter, om at melde sig. Der er plads i grupperne.

Som nævnt har vor butik gennem årene vist fremgang i både omsætning og indtjening. Særligt i de senere år er tallene skudt i vejret, og vi er meget tæt på at nå en omsætning på 1 million kr. i år.

Af vore indtjente beløb går en vis del til hovedkontoret. Resten kan vi selv råde over. Det drejer sig om udgifter til husleje, varme og el samt vore sociale engagementer i nærområdet. Eksempler på disse er nævnt ovenfor. Det kan yderligere nævnes, at vi sender trængende børn på ferieophold, afholder spisninger og arrangerer ture for indvandrere.

Den meget store omsætning i butikken vil nødvendiggøre et større butikslokale. Vi er tæt på at kunne realisere det ønske, og

det er ikke urealistisk at tro, at det kunne ske tidligt i det kommende år. Det vil vi se meget frem til.

Tommerup Røde Kors deltager naturligvis også i den årlige Landsindsamling, der finder sted første søndag i oktober måned. En række personer melder sig til at samle ind, og vi er i den heldige situation, at vi kan kræse lidt for dem. Takket være Rema 1000 og nu også Spar, kan vi tilbyde henholdsvis vand på flaske og forskellig frugt samt smurt morgenbrød med ost eller syltetøj. Det indsamlede beløb sendes til Hovedkontoret i Røde Kors. I den netop afholdte Landsindsamling blev i alt indsamlet ca. 13. millioner kr. i Danmark.

Røde Kors tilbyder bestyrelsesmedlemmer og aktivitetsledere at deltage i relevante kurser, så pågældende personer regelmæssigt kan hente inspiration og blive opdateret i deres arbejde. Og igen - alt dette ovenfor beskrevne lader sig ikke praktisere, uden vi er så heldige, at mange frivillige deltager aktivt og flittigt i arbejdet inden for de forskellige områder. Vi kan bruge flere frivillige, også gerne dig. Lad opfordringen lyde med en lettere omskrivning af Oluf Baggers dejlige Lunde-borghymne:

*Har du tid og har du hjælpsomt hjerte  
så kom trygt ned i vort Røde Kors.  
Der er gode folk og ingen smerte  
hyg dig og bliv glad igen.*

Nu da udgivelsen hedder ”Jul i Tommerup”, skal vores julehjælp da også nævnes. Vi har altid været i stand til at uddele julekurve med gode madvarer og tilhørende gavekort til trængende personer i nærområdet. I den proces takker vi Rema 1000 med bestyrer Rune som stor donor.

Til sidst rettes en meget stor og varm tak til alle de frivillige i Tommerup, der er forudsætningen for at ovenfor beskrevne humanistiske arbejde pågår.



*Udflugt til Aarup Bio med efterfølgende spisning.*

# Maler Plus

v. Dorthe Schmidt

- Alt maler arbejde udføres både inde og ude
- Vi har begge to +20 års erfaring i branchen
- Kontakt os for et uforpligtende tilbud

## Kontakt:

Tlf. 31 62 61 86

Maler-plus@hotmail.com

www.malerplus.dk

# Malermester Bitten West



## Kontakt:

Tlf. 27 59 84 10

Malerbittenwest@gmail.com

www.facebook.com/

MalermesterBittenWest

Behandling på dine præmisser



# Karlinnas

Kranio Sakral Terapi  
Massage. Infrarød sauna  
Healing. Håndlæsning

»Jeg kan kun sige, hvis du ikke har været i Karlinnas kyndige hænder, så skynd dig at få bestilt en tid, for det er simpelthen fantastisk, hvad hun har gjort for mig og min krop.«

Karlina Frederiksen  
Fuglebakken 3 · 5690 Tommerup

Tlf: 26 83 01 31

Karlinnas@outlook.dk

www.karlinnas.dk

# SKOVLUND VVS

Carsten Sørensen

Aut. VVS-installatør

Tlf. 50 95 36 10

carsten@skovlund-vvs.dk

Krengerupvej 37 · 5690 Tommerup · www.skovlund-vvs.dk

# LEH-SERVICE og MASKINUDLEJNING

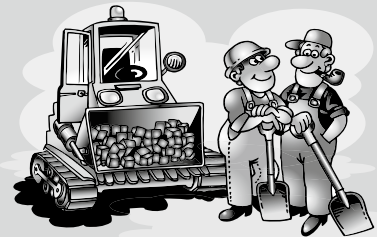

64 76 23 13

Møllebakken 15  
5690 Tommerup

**BrylleAuto** **AutoMester**

1. REPARATION AF ALLE BILMÆRKER
2. EL & HYBRID BILER
3. ORIGINALTESTUDSTYRET TIL
4. AUDI-VW-SEAT-SKODA
5. TRAILER OG VETERANBILER
6. GRATIS KUNDEBIL
7. SKADECENTER SAMT RUDE SKIFTET
8. DÆK & FÆLGE SAMT DÆKHOTEL
9. VASKEHAL
10. BOOK TID ONLINE/ TLF: 64 75 15 08

**BrylleAuto.dk**  
v/ Kent Højmark  
**AutoMesterE+**  
Enekl. og købt

Plougårdsvej 18 · 5690 Tommerup · Tlf. 64 75 15 08  
kent@brylleauto.dk · www.brylleauto.dk

Danske Fragtmænd



Totaldistribution  
Kurér · Hellæs

**Palle Holmegaard  
Transport A/S**

C.F. Tietgens Boulevard 12  
5220 Odense SØ  
Tlf. 65 98 18 00

booking@palleholmegaard.dk

# Julen i Skovstrup 1938

Lokalhistorisk Arkiv, Tommerup

Poul Gerhardt Fugl blev født i 1930 på "Fugls gård" på Skovstrupvej 64 som søn af Thea og Peter Fugl. Beretningen om julen i 1938 blev mange år senere skrevet til børnebørnene:

"Tiden før jul var en meget travl tid. Der skulle gøres mange forberedelser, for den gang blev der holdt helligdag fra juleaften til helligtrekonger. Vi havde en gård med heste, køer og grise. Jeg var nr. 5 af en børneflokk på 7. Vi skulle hjælpe til med det, vi kunne. Der blev slagtet gris med hjemmelavede pølser, medister, spegepølser, blodpølse og lungepølse. Der blev slagtet 5 gæs. Der blev kørt roer ind, til roehuset var fyldt. Der skulle tærskes korn, så der var nok til dyrene. Så blev der fejret gårdsplads og deslige, så der var pænt til jul.

Så gik vi i skoven og fældede juletræet, som blev pyntet med kurve, kræmmerhuse, stjerner og flag. Juleaften fik vi gåsesteg, rødkål og risalamande med mandel. Så skulle der malkes til aften og køer og heste fik en ekstra tot hø, så de også kunne mærke det var jul, men vi børn syntes, det tog en evighed, inden vi fik tændt juletræet og slog ring omkring træet, og hele familien med karl og pige og sang "Her kommer Jesus dine små".

Vi fik julegaverne, som for det meste var hjemmelavede, men jeg fik en bamsebjørn i metal, som kunne trækkes op med en nøgle i ryggen, så kunne den danse rundt med en lille dukke, som blev svunget op i luften. Så først fik vi



Den gamle gård i Skovstrup. "Fuglereden" som mor "Metha" sagde, der var jo 7 børn i hjemmet.

godter som bestod af konfekt, dadler, figner, abrikoser og pebernødder, som vi legede med. En skulle lukke øjnene, medens der blev valgt en mus ud, og så skulle man tage pebernødderne en ad gangen, til man fik musen, som man måtte spise. Der var en, som fik et æselspil, som vi også spillede med. Vi sang flere julesalmer, far læste juleevangeliet og holdt en andagt, så først kom juleposten frem med breve og julekort, som der var en meget stor stak af, det var jo nyhedsmåden den gang. Vi legede med gaverne, så længe vi kunne holde os vågne, og så blev det sengetid. Det var en dejlig juletid, som jeg mindes med glæde og tak".

Familien Fugl på Skovtur. Tv. sidder Alfred "maler" Rasmussen, der var en hyppig gæst i hjemmet, hvor han tegnede og fortalte for børnene.



Julegrisen slagtes. Den hentes under høje hvin, og alle mand hjælper med at holde grisen, mens Peder Fugl (til daglig gerne med lappede bukser) selv stikker grisen. Th. ankommer en spand til opsamling af blodet, så der kan laves blodpølse. Tegnet af Alfred Rasmussen 1943.



Endelig er det juleaften. Thea og Peder Fugl, børnene, karlen og pigen har ingen problemer med at nå rundt om træet. Tegnet af Alfred Rasmussen. Alfreds mange tegninger fra livet på gården i Skovstrup findes i Lokalhistorisk Arkiv, Tommerup.



**DANSK PE SVEJSNING AS**  
PLASTSVEJSNING

På Energivej 9, 5492 Vissenbjerg · Telefon 64 47 28 00  
info@danskpesvejsning.dk · www.danskpesvejsning.dk

**DMS FODPLEJE & KLINIK**  
UDEKØRENDE FODPLEJE  
FODPLEJE & ZONETERAPI



**ÅBNINGSTIDER**

<b>MANDAG</b>	<b>LUKKET</b>
<b>TIRSDAG</b>	<b>08:30-15</b>
	<b>&amp; 20-21</b>
<b>ONSDAG</b>	<b>08:30-15</b>
<b>TORS DAG</b>	<b>08:30-15</b>
<b>FREDAG</b>	<b>08:30-15</b>



Book via  
[www.dmsfodpleje.dk](http://www.dmsfodpleje.dk)  
4940 5158  
Kildemaden 1  
5690 Brylle

**EC CLEAN**

it's a dirty job  
**WE MAKE IT EASY**

- BYGGEPLADSSERVICE
- PROJEKTRENGØRING
- FUGEARBEJDE
- TELESKOPLØFTE OPGAVER
- ERHVERVSRENGØRING
- FACILITY SERVICE
- SPECIAL OPGAVER

Salg 2890 7770 · clean@ec-clean.dk · www.ec-clean.dk  
Lillehøjten 11 · 5270 Odense N

**Tlf. 64 762 762**  
**Mobil 40 177 762**



**Klinik for  
fodterapi**

v/ Statsaut. fodterapeut  
**LENE JENSEN**

Tallerupvej 43, st. tv.

Klinikken er åben  
mandag · onsdag · fredag  
- eller efter aftale

Tirsdag og torsdag foretages  
der hjemmebehandling

Parkering i gården



Vi tilbyder service inden for  
El-installation · Internetopkobling  
Energioptimering · Ladestandere

**Odense**  
Kratholmvej 41  
5260 Odense S

☎ 66 16 91 21  
info@el-fyn.dk

**Svendborg**  
Rødeledsvej 70, Port 30  
5700 Svendborg

☎ 42 36 01 21  
jm@el-fyn.dk

[www.el-fyn.dk](http://www.el-fyn.dk)

**Nordfyn**  
Gulleshøj 11  
5471 Søndersø

☎ 26 35 01 21  
mh@el-fyn.dk

**Møbler**  
Design · Produktion



Levende  
savværkshistorie!

Grambovej 28 · DK-5690 Tommerup  
Tlf. +45 64 76 12 44 · Fax +45 64 76 12 15  
[www.naarup-savvaerk.dk](http://www.naarup-savvaerk.dk)

# 57 attraktive lejeboliger i Tommerup Stationsby

## Velkommen til "Buchwaldshave"

Af Lasse Kauffeldt Kæseler, Selmergruppen



Det er gået rigtig stærkt med at udleje de første mange nye rækkehuse på Buchwaldsvej, som er ved at blive opført i Tommerup Stationsby.

I alt kommer der 57 boliger, og næsten halvdelen af alle boliger er på få måneder blevet lejet ud.

"Udlejningen på projektet går efter vores mening rigtig godt. Vi havde inden opstarten af projektet gjort os en masse tanker omkring Tommerup Stationsby, og vi må sige, at alt det gode, vi så i byen, virkelig viser sig i den store efterspørgsel, vi oplever lige nu," udtaler Jens Hagen, udlejningskonsulent hos VEA ApS.

Tommerup Stationsby har alt, hvad der kræves for, at en travl hverdag kan fun-

gere for de fleste: dagligvarebutik, let adgang til togforbindelse, skole og daginstitutioner.

Byggeriet opføres af Selmer Byg A/S og står færdigopført i efteråret 2025.

### Fakta:

Buchwaldshave er et boligprojekt i hjertet af Tommerup Stationsby, hvor du finder en harmonisk blanding af enkeltstående klyngehuse og elegante to-etagers bygninger, som tilbyder et varieret udvalg af boliger på mellem 68 og 113 kvadratmeter.

Boligerne spænder fra 3 til 5 værelser, hvilket gør dem ideelle til både enlige, mindre familier og dem med behov for lidt ekstra plads.

Boligerne er indrettet med lyse, tidløse køkkener i hvidt design, som giver en stilren og moderne atmosfære.

Byggeriet bliver DGNB-certificeret, hvilket betyder, at der er lagt vægt på social, økonomisk og miljømæssig bæredygtighed.

Du kan se meget mere om projektet på [www.buchwaldshave.dk](http://www.buchwaldshave.dk) eller kontakte Jens Hagen på 27144812 eller [jh@vea.dk](mailto:jh@vea.dk).

*Velkommen til Buchwaldshave og rigtig glædelig jul.*



www.fer.dk



## REGNSKAB OG RÅDGIVNING

- Køb eller salg af virksomhed
- Generationsskifte
- Skatterådgivning
- Økonomisk rådgivning
- Regnskabsmæssig assistance
- Revision

KONTAKT OS FOR EN UFORPLIGTENDE SNAK

**FYNS ERHVERVSREVISION**  
Statsautoriserede revisorer



Østre Stationsvej 43, 1. tv · 5000 Odense C  
Telefon 66 12 14 77 · ls@fer.dk

## Foto & Film Lasse Skov



FOTO & FILM

www.lasseskov.dk  
mail@lasseskov.dk



## FJELSØ

# Komplette facader i glas, aluminium og stål

Fjelsø Alu Facader A/S

Emil Neckelmanns Vej 15C · 5220 Odense SØ · Tlf. +45 7211 9100



Altid et hår bedre  
Dame- og herresalon  
Farver og striber  
Kvalitet betaler sig  
Kendte hårprodukter  
Ring og bestil i god tid

## kjær

hair design  
v/ Lene Kjær Andersen

### 64 75 14 17

Kroggårdsvej 9 · Brylle · 5690 Tommerup  
Onsdag lukket



**Centralt på Fyn**  
- tæt ved afkørsel 53

### OVERNATNINGSMULIGHEDER i FYRTÅRN TOMMERUP

Med sin skønne beliggenhed i skovkanten tilbyder centret en helt særlig kombination af og synergi mellem idræt, natur og kultur

Nyrenoverede værelser	2 Idrætshaller
Selskabslokaler	Svømmehal
Mødelokaler	Fitness Center
Café	Bibliotek



**FYRTÅRN TOMMERUP**  
Tallerupvej 85 · DK-5690 Tommerup · Tlf. +45 6376 7670 · info@fyrtom.dk · fyrtarntommerup.dk

## Nårup Pladeindustri A/S

Nårup Pladeindustri A/S tilbyder totalløsninger inden for tyndpladebearbejdning.

Vores kompetencer omfatter:

- Revolverstansning
- Kantbukning
- Svejsning
- Boltsvejsning
- Punksvejsning
- Laserskæring

Vi arbejder med alle metaltyper herunder dekaperet plade, aluminium samt rustfri stål.

Nårup Pladeindustri A/S  
Neversvej 33, 5690 Tommerup  
Tlf. 64 75 10 84

www.naarup-pladeindustri.dk

# Et nyt tilbud til de unge i lokalområdet

## Tommeruppernes Juniorklub

Torben Hansen, Tommeruppernes Juniorklub, formand



På tur i padelcenter i Odense.



TV2 interviewer vores bestyrelsesmedlem Jeanette Sandberg og et af medlemmerne.

Den 1. marts 2023 slog Tommeruppernes Juniorklub dørene op for første gang, så vores unge, der går i 4.-6. klasse, også har et alternativ til at dyrke det fysiske fællesskab frem for at haste hjem og – som mange af de unge jo gør – bruge en del timer foran computerskærmen eller med deres mobiltelefoner, inden forældrene kommer hjem fra arbejde.

Juniorklubben er derfor sat i søen for at være et alternativ til at være alene hjemme og har som formål at være et tilbud, der styrker det lokale fællesskab for vores unge på kryds og tværs af 4. til 6. årgang og vores lokale skoler.

Juniorklubben holder åbent to gange om ugen, og vi har fået lov til at være i Tommerup Fodboldklubs klubhus fra kl. 13.45 – 17.00, og det er vi utrolig taknemmelige for. Klubhuset ligger helt perfekt i forhold til fritidsaktiviteter i Fyrtårn Tommerup eller musikskolen og er i forvejen kendt af mange unge i lokalområdet.

Juniorklubben er organiseret som en folkeoplysende forening, men vi adskiller os fra de typiske foreninger, fordi vores

instruktører er ansat i klubben og får løn for deres arbejde. Det har vi gjort, fordi vi har åbent tidligt om eftermiddagen, hvor de fleste, der involverer sig i frivilligt foreningsarbejde, selv arbejder. Men vi har været meget heldige at få ansat dygtige studerende fra Syddansk Universitet til at være koordinører. Desuden har vi også ansat lokale unge til at hjælpe i hverdagen. På den måde kan de lokale unge også få lidt erfaring med lønnede arbejdsopgaver.

Hverdagene i juniorklubben er fyldt med spændende aktiviteter, som vores voksne klubinstruktører har planlagt eller skaber sammen med børnene i løbet af dagen. Aktiviteterne rummer både kreative elementer, idrætsaktiviteter og tid i madkundskslokalet på Talerupskolen. Særligt madkundskab er et stort hit, hvor der ofte er godt fyldt med børn, der eksperimenterer med den mad, de skal lave.

Engang imellem er vi også så heldige, at vi tager på tur til Odense, hvor vi laver aktiviteter. Vi har været i Jumping Fun, spillet padel tennis og besøgt en sej gymnastiksal, hvor der var kæmpe-

store madrasser, nedgravet trampolin og alverdens skumredskaber. Vores instruktører fik lange arme af at hjælpe alle børnene rundt i saltoer både den ene og den anden vej.

På sigt er det vores intention, at juniorklubben bliver et naturligt valg for vores unge efter skoletid, og at vi kan hjælpe med at være et springbræt for vores unge, så de fortsat er aktive i fritiden, eller at vi åbner dørene til foreningslivet for de unge, som endnu ikke har fundet det tilbud, de har lyst til at dykke ned i. Derfor vil vi også i det kommende års tid i højere grad forsøge at skabe samarbejder med de lokale foreninger i området, så vi kan bygge bro mellem juniorklubben og det etablerede foreningsliv.

Læs mere på juniorklubbens facebook-side: [www.bit.ly/juniorklub](http://www.bit.ly/juniorklub) eller på hjemmesiden: [www.tjklub.dk](http://www.tjklub.dk)

### Kontaktinfo:

Torben Hansen  
Formand: Tommeruppernes Juniorklub  
Tlf.: 51 94 28 50  
Mail: [Torben@tjklub.dk](mailto:Torben@tjklub.dk)



Hygge i sofaen (som Lions Klub har givet støtte til).



Fælles lege ved klubhuset.



Aktiviteter i Fyrtårnet.

**G.E. ELECTRIC**  
AUT. EL-INSTALLATØR JESPER TIMMING A/S

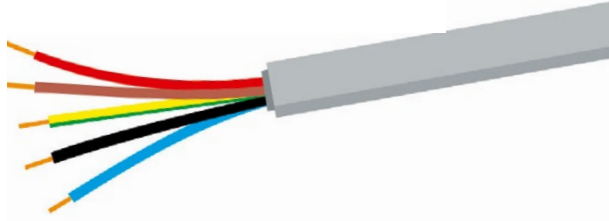

- HUS-installationer • Industri-installationer
- Automatik • Rep. af hårde hvidevarer



Fax 64 76 15 39  
Tallerupvej 36 - 5690 Tommerup  
**64 76 15 05**

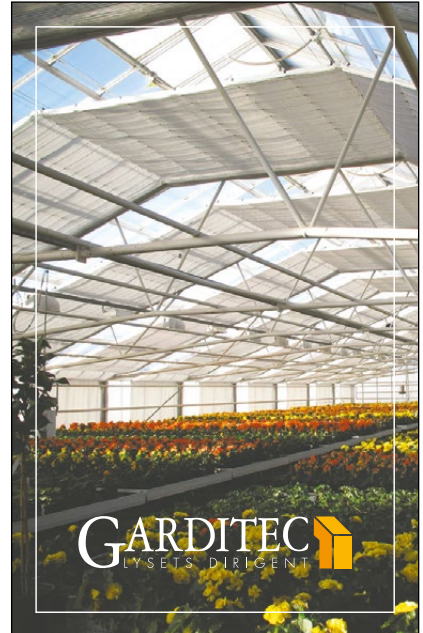

**GARDITEC**  
LYSETS DIRIGENT

Ring for et uforpligtende tilbud

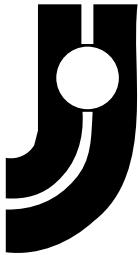

**Hans Juel Jensen**  
VOGNMAND & ENTREPRENØR  
AUT. KLOAKMESTER

Dannesbovej 54 · 5690 Tommerup  
Tlf. 65 96 19 26 · Fax 65 96 27 26

- ⌘ Alt i entreprenørarbejde udføres
- ⌘ Træfældning
- ⌘ Nedbrydning
- ⌘ Udgravning og planering
- ⌘ Omfangsdræn
- ⌘ Alt i flisearbejde
- ⌘ Multitrækkere
- ⌘ Kranbiler med grab
- ⌘ Traktor med fejekost
- ⌘ Minigravemaskine/gravemaskine
- ⌘ Kranbil - op til 68 tm
- ⌘ Gummiged
- ⌘ Bortkørsel af al affald
- ⌘ Affaldscontainere
- ⌘ Kørsel m. køl/frysegods (kødføphæng)
- ⌘ Sneoprydning
- ⌘ Farlig godstransport
- ⌘ Levering af grus/sten/skærver/flis

[www.juel-jensen.dk](http://www.juel-jensen.dk) · [post@juel-jensen.dk](mailto:post@juel-jensen.dk)

**Tommerup**  
**Apotek**



**Åbningstider:**

Mandag - fredag 9 - 17.30  
Lørdag 8.30 - 12.30

Tallerupvej 24  
5690 Tommerup  
Tlf. 64 75 10 16

*Holst Begravelses*

Bedemand  
Tommy Holst  
Tværvej 11  
5690 Tommerup

Tlf. 40 18 16 64  
[holstbegravelses@gmail.com](mailto:holstbegravelses@gmail.com)  
[www.holstbegravelses.dk](http://www.holstbegravelses.dk)



HØJFYNSHUSET  
DIT LOKALE KLINIKFÆLLESSKAB  
INDENFOR SUNDHED OG  
VELVÆRE

- FODPLEJE
- NADA
- MASSAGE
- VOKS

[www.hojfynshuset.dk](http://www.hojfynshuset.dk)  
Skovstrupvej 2A, 5690 Tommerup



# Klima, miljø og jordens resurser er under pres



Af Hans L.Petersen, Lions Tommerup, Præsident 24/25



Planeten Jorden's gennemsnitstemperatur stiger med klimaændringer og stigende vandstand i verdenshavene som resultat. Vi har snart opbrugt diverse resurser af råvarer og i takt med at udviklingslandene kræver levestandarder, som ligner I-landenes, vil det gå grueligt galt. Vi er ikke i stand til at redegøre for bortskaffelsen af vores affaldsprodukter.

Dette faktum hører måske ikke hjemme sammen med Julebudskabet, men når hele Jordens befolkning skal finde sammen om en måde at løse problemerne på, kan det have lange udsigter, inden den kedelige udvikling vender.

I de gamle skrifter fortælles om "De 10 Bud" som rent faktisk er grundlaget for de fleste I-landes ( som er de største problemskabere ) grundlove. Kunne man med lidt "lommefilosofi" forestille sig 10 regler, som hver enkelt person (

forbruger ) kunne forsøge at efterleve efter bedste evne, ville man kunne reducere vore selvskabte problemer som ovenfor beskrevet.

Jeg har, efter inspirerende samtale med professor ved Syddansk Universitet / grøn teknologi Henrik Wenzel, forsøgt at samle 10 synspunkter, der på lang sigt ville kunne forbedre vores klima-, miljø- og ressourceproblemer, hvis de blev en del af alles levevis.

## 1. Energiforbrug i dagligdagen:

Rumopvarmningen har altid været en energisluger i samfundet sammen med en evt. aircondition. En kontrolleret rumtemperatur styret af det aktuelle behov og reguleret solindfald kunne reducere forbruget. Genbrugsvarme med varmevekslere ville genvinde meget energi uden at sænke komforten.

I forbindelse med omlægning af opvarmningssystem vil fjernvarme være førstevalg og dernæst varmepumper.

Al belysning er selvfølgelig lavenergi-belysning.

Kontroller boligens/virksomhedens tomgangsstrøm over en kort periode, f.eks. i forbindelse med feriefravær. Et alm. parcelhus bør ikke overstige 250 W, dvs. 6 kWh pr. døgn.

## 2. Transport:

Transport er næst efter opvarmning den store energiforbruger. Man kunne ønske sig velfungerende togforbindelser kom-

bineret med elbusdrift. Man kunne måske spare lidt på motorvejsudvidelserne og i stedet gøre tog- og busdrift mere eller mindre gratis.

Privatbilismen, som udvikler sig som følge af vigende offentlig transport, skal overgå til el og have bonus ved samkørsel.

Varetransport over længere strækninger bør ske med jernbane og skib. Distribution i nærområderne med mindre el-drevne lastvogne. Transport over meget lange strækninger vil ske med Cargo-fly og skibe med X-brændstof.



## 3. Fødevarer:

Vi producerer og handler med fødevarer helt uden hensyntagen til sæson og oprindelsessted. F.eks. sælger vi gulerødder til Spanien og importerer oksekød fra Brasilien. Vi er meget langsomme til at udvikle og tage plantebaserede fødevarer ind på middagsbordet.

Kød er langt den største belastning for miljøet, når man indregner produktionen af dyrefoder. Hvis der skal kød på bordet, må det blive kylling, gris eller fisk i nævnte prioritet.

**Kai Andersen's Eftf. A/S**

**64 75 12 59**



**AUT. KLOAKMESTER  
KLOAK- OG ANLÆGSARBEJDE  
VOGNMAND  
ALT INDENFOR TRANSPORT  
KRAM- OG SPECIALTRANSPORT**

**WWW.KAI-ANDERSEN.DK**



**TANDLÆGERNE BØGILD**

V/ Anne Bøgild

Lindealle 16  
5690 Tommerup st.  
Tlf. 64761400  
[www.tandlaegerne-boegild.dk](http://www.tandlaegerne-boegild.dk)

## KØKKENKÆRLIGHED DER HOLDER



Find masser af inspiration til dit nye køkken hos HTH Ølgod.

Vi har et stort udvalg af køkkendesign, bad og garderoabeløsninger.

[www.hth.dk/butikker/hth-oelgod](http://www.hth.dk/butikker/hth-oelgod)

### HTH Ølgod

Peter Risborg

Indehaver | HTH Ølgod Viby

[pris@hth.dk](mailto:pris@hth.dk) +45 51 21 23 42



## TOMMERUP FORSAMLINGSBUS KIRKEBJERG

Hyggelige lokaler  
Altid til tjeneste

Henvendelse på værtens  
tlf. 21 83 82 21



### Bygge & Anlægsarbejde

- Total ejendomspasning ● Vicevært
- Bygningsvedligeholdelse
- Anlægs- og Belægningsarbejde

Ring for uforpligtende tilbud  
Kim Bruun Petersen · 22 15 37 59  
Skolevej 26A - 5683 Hårby

[www.linieservice.dk](http://www.linieservice.dk)



### HAVESERVICE

v/ Vagn Jensen  
Kløvermarksvej 19, Brylle  
5690 Tommerup

Tlf. 64 75 23 46  
Mobil 40 33 96 23

## Det lokale arkiv & Lokalhistorisk forening for Broholm - Brylle - Tommerup & Verminge Sogne

### Åbent

Hver mandag formiddag kl. 9-12  
Åbent 1. lørdag i måneden kl. 10-12

### Lukket

i juli og december  
og på helligdage

Ryttergade 3, Brylle  
Tlf. 64 75 13 00

[Arkivet-5690@pc.dk](mailto:Arkivet-5690@pc.dk)  
[www.tommeruparkiv.dk](http://www.tommeruparkiv.dk)  
Facebook: lokalarkivet5690



## Tømrer og snedker

Alt indenfor tømrer- og snedkerarbejde



### ATM-Consult ApS

Tømrermester Søren Wester Sørensen  
Skovstrupvej 42 · 5690 Tommerup  
Tlf. 40 18 49 32 · [info@Atm-Consult.dk](mailto:info@Atm-Consult.dk)

[WWW.ATM-CONSULT.DK](http://WWW.ATM-CONSULT.DK)

#### 4. Genbrug:

Beklædning kan i mange tilfælde genbruges i stedet for at blive kasseret. Går lynlåsen i vinterjakken i stykker, eller mister man en knap i skjorteærmet, er reparation løsningen.

Det samme gælder forskellige andre brugsgenstande og elektronik. Reparation af defekt udstyr kunne retfærdiggøres gennem delvist frivilligt arbejde.

Undgå at købe nyt udstyr blot fordi det er billigt. Udstyret lever måske ikke op til forventningerne og bliver kasseret for tidligt. Måske er det slet ikke certificeret til brug i din region. Køb hellere godkendt kvalitet, der holder længere, eller som alternativ – brugt, opdateret udstyr med garanti.

#### 5. Bolig- og byggeteknik:

Boligen er vores base. Den eksisterende boligmasse er vanskelig og kostbar at ændre, men der kunne indtænkes energibesparelser og måske endda energiproducerende løsninger i en evt. renovering, som selvfølgelig sker med bæredygtige materialer.

Erhvervs- og institutionsbyggerier kunne måske bygges med bæredygtige materialer, som kan genanvendes ved

senere ombygning/nedrivning og med lidt mindre indre ”frirum.”

#### 6. Underholdning:

Streaming via mobile enheder og trådløse netværk burde fravælges for at reducere energiforbruget i det nødvendige antal sendemaster i det mobile netværk.

#### 7. Kommunikation:

Er det nødvendigt at holde kæmpe datacentre i gang for at man kan få adgang til alle sine e-mails, ferie billeder og videoer over hele jorden? Datacentrene beslaglægger en stor del af strømproduktionen 24-7. En del af overskudsvarmen herfra anvendes dog af fjernvarmeforsyningen.

I dag er det næsten gratis at bruge datacentre i privat regi, men efterhånden som afhængigheden stiger og kapaciteten skal bruges til Kunstig Intelligens (AI), kan man gætte på, at prisen for at opbevare data vil stige.

#### 8. Fritid og frivilligt arbejde:

En del af fritiden kunne tilbringes med at påtage sig frivillige/sociale opgaver eller vedligehold.

#### 9. Bortskaffelse af affald:

Videreudvikling af affaldssystemer, der giver bedre udnyttelse af materialerne

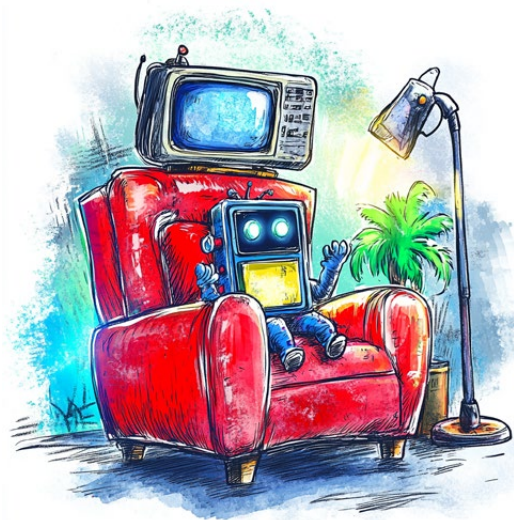

og lavere transport-/håndteringsomkostninger. Indtil videre må man være omhyggelig med at aflevere udtjente ting på genbrugspladserne. Måske kunne man overveje, om den ”gamle” computer eller mobiltelefon kunne indgå i bytte ved købet af den ”nye” i stedet for at gemme den i skuffen.

#### 10. Vær tro mod dine idealer, selv om andre bruger løs.

NB: Pak julegaverne ind i genbrugs-papir – f.eks. avis-papir.

**REAL**

Hjælp, alle vores kunder flytter.

Købsprisen kan du i søvne. Kender du også salgsprisen?

Sidst vi fik en familie til at gå fra hus og hjem, var det ikke for enhver pris.

Er du kommet sovende til penge?

**Vi sætter pris på dit hjem. Vil du vide hvor meget?**

**RealMæglerne Odense ApS**  
Tlf. 6614 8040 / odense@mailreal.dk

# Fælles Om. Økonomien

Middelfart Sparekasse i Odense er med dig, når de største økonomiske beslutninger i livet skal træffes.

Hos os får du en personlig rådgiver, som kender dig og din økonomi, og er til at få fat på. De bedste løsninger finder vi nemlig i fællesskab.

Læs mere på  
[midsp.dk/blivkunde](http://midsp.dk/blivkunde)

Dalumvej 54 B · [midsp.dk/odense](http://midsp.dk/odense)

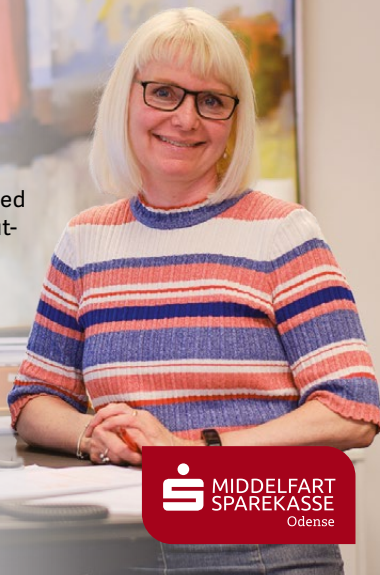

 **MIDDELFART  
SPAREKASSE**  
Odense



Glædelig Jul  
og  
Godt Nytår



**FKI Fast Food Teknik a/s**

Byghøjvej 5, 5690 Tommerup  
Tlf.: 6475 1066 • [www.fki.dk](http://www.fki.dk)



ENTREPRENØR ApS

TLF. 42 14 45 54  
[www.mm-ent.dk](http://www.mm-ent.dk)



Jord - Kloak - Anlæg - Nedbrydning



**HØJFYNS**  
VOGNMANDSFORRETNING  
v. Claus Andersen

**20 82 77 71**  
Tommerup

 **NIPA**

NIPA ApS  
ELLEHAVEN 11  
5690 TOMMERUP  
TLF. 64 75 14 08

*Glædelig jul og  
godt nytår*



**Butik Sortebro**

Sortebrovej 2, Tommerup  
☎ 5376 5580

Vin Gaver & Specialiteter  
Gavekurve, firmagaver, vin, udvalgte  
specialiteter og gaveartikler

**Kig ind**

[www.InterWine.dk](http://www.InterWine.dk) / [ButikSortebro.dk](http://ButikSortebro.dk)

FB: //Butik\_Sortebro// 

Årets sportspræstation 2024

# Tommerup Vandpolo damer og herrer Dansk Mester 2024

Årets sportspræstation  
Lions Club Tommerup kvitterer  
for den flotte indsats med en  
præmie på 5.000 kr.

Af Karl-Emil Greve, Cheftræner Tommerup Vandpolo

Tusinde tak til Lions Club Tommerup for udnævnelsen til Årets Sportsnavn og pengepræmien, der vil blive brugt på ungdomsarbejde i Vandpolo afd.

Lørdag den 25. maj 2024 blev dagen hvor Tommerup Vandpolos senior hold for anden gang præsterede det utrolige. Både vores damer og herre vandt finalen og havde der med for anden gang vundet begge mesterskaber samme år (første gang var i 2021). Dette må betegnes som en magtdemonstration og vanvittig flot arbejde, med begge hold i den forløbne sæson.

Det var det andet Danske Mesterskab for vores herre i klubbens historie, mens vores damer har vundet det Danske Mesterskab 5 gange siden 2016.

Damerne havde vundet deres første finalekamp sikkert med 11-6 over Frem. I anden og sidste kamp kom damerne



## Møbel- og genbrugsladen på Lilleskov Teglværk

- Gode genbrugseffekter kan afleveres på Lilleskov Teglværk.
- I møbel- og genbrugsladen findes der masser af gode møbler, lamper, billeder, køkkenting, nips og vase, legetøj, spil, bøger og meget andet. Sortimentet er selvfølgelig afhæng af, hvad vi får ind.
- Det hele er eftersat på vores værksteder, så vi kan stå inde for, at det, vi sælger, også er i orden.



### Åbningstider i Møbel- og genbrugsladen:

Tirsdage	09.00 - 11.30
Torsdag	13.00 - 17.00
Lørdag	10.00 - 13.00

**Cafe søndage:**  
Se dagspressen



Tagpapdækning	Listedækning
Tagreovering	Tagreparation
Tagvedligeholdelse	Tagfoliedækning
Merisolering	Ovenlys

Uforpligtende  
tilbud og  
gratis tageftersyn

**Ring  
65 95 75 55**

Industrivej 1 · 5260 Odense S · Tlf. 65 95 75 55 · Fax 65 95 75 50  
Web: [www.nltag.dk](http://www.nltag.dk) · Mail: [nltag@nltag.dk](mailto:nltag@nltag.dk)

TEAM  
**Re:Style**

[ V/Frisør Louise Langeberg ]

[ online booking på [www.re-style.dk](http://www.re-style.dk) ]

Tallerupvej 47 · 5690 Tommerup · Tlf. 64 76 28 08/42 42 14 28  
[ [www.teamnewhair.dk](http://www.teamnewhair.dk) ]

**Mandag 9-20 · Tirsdag 9-17 · Onsdag 9-17 · Torsdag 9-20 · Fredag 9-17 · Lørdag 9-13**



rigtig godt fra start og efter de tre første perioder førte vi 6-1, men der var en del nervøsitet at spore og i sidste periode hentede modstanderen ind på os, det var bare ikke nok. Tommerups damer vandt 8-6 og blev dermed Danske dame mestre for 5. gang.

Herrerne havde spillet uafgjort 11-11 i deres første finale mod KVIK. Det betød at et af holdene kunne vinde mesterskabet, ved at vinde anden finale, uafgjort i anden finale ville fremtvinge en ny kamp. Tommerup kom godt ud af første periode, med en føring på 2-0. KVIK kom igen i anden periode og stillingen var helt lige 5-5- inden tredje periode. Kampen fortsatte med at være en gyser og meget tæt spillet, Tommerup førte dog med 8-7 før fjerde og sidste periode. I sidste periode bælgede spillet frem og tilbage og med 27 sekunder tilbage fik KVIK udlignet til 10-10. Tommerup tog en Time Out og trak alle spillere frem i angrebet (inklusive målmanden), med kun 7 sekunder tilbage af kampen fik vi scoret til 11-10, hvilket blev slutresultatet. Tommerups herrer havde vundet deres andet Danske Mesterskab.

Siden vores første dobbelte mesterskab (både damer og herrer) i 2021 har Tommerup Vandpolo arbejdet målrettet på at opbygge vores ungdomsafdeling. Vi ønsker stor tilslutning helt nede fra 7-8-års alderen, så vi kan stille med hold i alle

ungdomsrækkerne. For at udvikle og styrke ungdomsholdene har Tommerup genstartet DANGER Ligaen, der er et ungdoms samarbejde/turnering med tre nordtyske klubber.

Vi har fået mange unge vandpolo spillere fra 8-13 år hvilket er rigtig godt – men vi har plads til flere.

Ungdomsarbejdet har resulteret i at vores U11 hold har vundet det Danske

Mesterskab i november 2024, hvilket vi også er rigtig stolte af. Idet vi er klar over at vi skal fortsætte med det gode ungdomsarbejde, så vi senere kan fortsætte med at komme i finalerne med vores seniorhold og forhåbentlig vinde flere Senior Mesterskaber.

*Endnu en gang tak til Lions Club Tommerup for deres anerkendelse af Tommerup Svømmeklub/Vandpolos arbejde og præmien.*





# Alle grafiske løsninger under samme tag!

GRAFISK DESIGN · OFFSET- OG DIGITALTRYK  
ETIKETTER PÅ ARK OG RULLE · EMBALLAGER  
SKILTE · AUTODEKORATION OG MEGET MERE...

## deslers

■ grafisk hus ■ ■ ■ ■ ■ ■ ■ ■

Tlf. +45 64 71 48 09 · info@deslers.dk · www.deslers.dk

# solopvarmet



Gartneriet  
**Lykkesholm.com**

ØKOLOGISK GARTNERI MED  
SOLVARME · PRODUKTION

• SIDEN 2000 •

Det handler om ØKOLOGI



**Din<sup>nye</sup> Guldsmed**  
Guld · Sølv · Ure

**Gammelt guld og sølv købes**

Tallerupvej 26  
Tommerup St.  
Tlf. 64 76 33 80

Kunde-P bag forretningen

“Blev du ikke spurgt om du ville have en annonce i Lions Club Tommerups årlige julehæfte: Jul i Tommerup, så send os en mail, så kontakter vi dig til næste år. Skriv til os på [annonce@julitommerup.dk](mailto:annonce@julitommerup.dk)

Lions Club Tommerups julehæfte er udkommet trofast hvert år siden 1982 og støttes bredt af erhvervslivet i Tommerup og omegn.”



**SUVERENT POLERING**



Både private og erhverv

- ✓ Parcelhuse
- ✓ Lejligheder
- ✓ Kontorer
- ✓ Erhverv
- ✓ Institutioner

v/vinduespolerer Michael Bønke  
Krogårdsvænget 13, Brylle  
5690 Tommerup  
E-mail: [suverentpolering@pc.dk](mailto:suverentpolering@pc.dk)

- Ring og få en suveREN aftale...  
Tlf. 4027 2703



# Årets forsidekunstner

## Om min malerejse

Af Merete G Poulsen, Tommerup

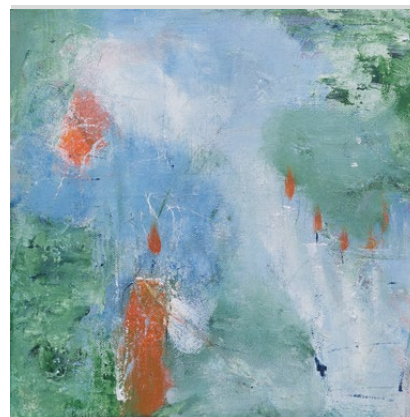

### En Venindes Inspiration

Jeg var på besøg hos en veninde for nok 11-12 år siden. Hun fortalte, at hun malede, og viste mig nogle af sine billeder. Jeg kiggede benovet på dem og var meget beæret over, at hun forærede mig et lille maleri.

”Men du kan da også male,” sagde hun. Hvad mener hun? tænkte jeg ..... Male... det er da noget kunstnere gør... og jeg kan ikke engang tegne!

### Første Skridt Ind i Malerkunsten

Jeg havde tidligere beskæftiget mig med mange forskellige kreative ting i mit liv, men male... sådan med pensel og lærreder... nej, det havde jeg ikke forsøgt mig med.

Men det må alligevel have rumsteret i mit baghoved, for en dag fandt jeg et onlinekursus på nettet, som tiltalte mig, og jeg startede med at melde mig til et lille gratis kursus... og så var jeg solgt.

Jeg fandt dog hurtigt ud af, at jeg måtte i gang med nogle rigtige fysiske livekurser.

### Kurser og Læring hos Dygtige Kunstnere

Det er blandt andet blevet til mange forskellige kurser hos rigtig dygtige kunstnere og undervisere. Men endelig en dag fandt jeg ”hjem”.

Jeg fik nemlig fornøjelsen af at deltage på flere workshops hos Christina Kjelsmark på Sønderbygård i Vinderup. Christina er en meget anerkendt kunstner, hvis billeder min mand og jeg for længst havde forelsket os i på Midtjyllands Kunstcenter. Så det var en oplevelse at få lov til at lære af hende på disse workshops.

### Medlem af ArtAcademy

Jeg er nu på, jeg ved ikke hvilket år, som medlem hos ArtAcademy. Her føler jeg mig virkelig hjemme og som en del af fællesskabet.

Jeg arbejder mest med akrylmaling på lærreder, og naturen er min væsentligste inspirationskilde. Mine billeder er ofte lidt rustikke og semirealistiske. Jeg maler også med akryl på krukker og gamle vaser m.m.

### En Forskellig Verden i Akvarellen

Sideløbende er jeg ret optaget af at lære noget om akvarel. Det er et superspændende medie, og jeg er lidt fascineret af ikke at kunne styre det på samme måde som akryl. Eller hov... måske er det bare, fordi jeg ikke er dygtig nok endnu, at jeg ikke kan styre det :)

Jeg skal i hvert fald prøve meget mere af det.

### Galleri Langager

#### – En Kunstnerisk Oplevelse

De sidste 3-4 år har rigtig meget af min fritid været brugt på at være bestyrelsesformand for Galleri Langager.

Det er et kunstnerdrevet galleri med en hyggelig café på Helnæs i det gamle mejeri fra 1887. Galleri Langager er en forening af kunstnere og kunstinteresserede, som i fællesskab skaber smukke kunststillinger og sjove events. Foreningen er kendetegnet ved, at alt salg af kunst går ubeskåret til kunstnerne. Det er også kunstnerne, man møder, når man besøger galleriet.

Der er skiftende udstillinger fra påske til december og et kunsthåndværkerjulemarked den 2. weekend i december. (Se mere på vores hjemmeside: [www.gallerilangager.dk](http://www.gallerilangager.dk))

### Et Kreativt Rod i Gæsteværelset

Herhjemme har jeg snuppet husets eneste gæsteværelse til mit maleværelse – og jeg kan kun sige... det har længe været for småt – og hvem søren er det, der roder sådan derinde?

### Bidt af en Gal Malepensel

Jo, der er både mange udfordringer og mange glæder ved at være bidt af en gal malepensel.

# OPTIMUM

Ventilation

Optimum Ventilation A/S er specialiseret  
i alle former for ventilation- og klimaløsninger

## Optimum Ventilation A/S

T +45 8172 7120

E [info@optimum-ventilation.dk](mailto:info@optimum-ventilation.dk)

W [www.optimum-ventilation.dk](http://www.optimum-ventilation.dk)

## EJGILS MALERFORRETNING



GARANTI  
DANSKE MALERMESTRE

Assensvej 362  
5690 Tommerup  
Tlf. 40 92 19 38

*Vi ønsker alle en glædelig jul  
samt et godt nytår*

# REMA 1000

Discount med holdning

Tommerup St.



*Solceller  
Privat & Erhverv*

Højeløkkevej 18B  
5690 Tommerup  
Middelfartvej 11E  
5000 Odense C  
Tlf.: 63 76 60 90  
[kontakt@sikker-el.dk](mailto:kontakt@sikker-el.dk)  
[www.sikker-el.dk](http://www.sikker-el.dk)

*En sikker forbindelse  
med kunden i centrum*

**Dit lokale værksted  
med den høje service og lave pris**

Book tid nu på tlf. 21 33 12 00

- ✓ Gratis hente-/bringeservice
- ✓ Gratis lånebil
- ✓ Hjulskift fra kun 250,-
- ✓ Serviceeftersyn fra kun kr. 999,-
- ✓ Eget skadecenter
- ✓ El- og hybridbiler
- ✓ Fordelsklub
- ✓ Rabataftaler

**RH**  
**AUTOTEKNIK**  
Tommerup · Brobyværk · Tlf. 21 33 12 00



AutoMester<sup>ES</sup>

■ **TOMMERUP**  
Ellehaven 6  
5690 Tommerup

■ **BROBYVÆRK**  
Bøgebjergvej 54  
5672 broby

# Bar Nr.7



Åbent: Torsdag fra kl. 19 samt  
Fredag kl. 15-18

**KIÆRSGAARD**

Vesterlaugsvej 7, Brylle  
[www.ferie-fyn.dk](http://www.ferie-fyn.dk)

# Den jul, der blev til en jul



Af Jessica Gabriella Atodiresei-Dallerup

*Sidste år, i 2023, fik vi desværre ikke plads til den stil, som blev kåret som nr. 2 i stile-konkurrencen. Derfor bringer vi den nu, som en fin afslutning på Jul i Tommerup 43. årgang, julen 2024. Det har både stilen og læserne fortjent.*



Jeg kigger udenfor gennem mit vindue. Hvidt ligesom sne. Overalt. Der er ikke andet end bare sne. Det kan jeg lide. Jeg går ud og henter min jakke og tager mine sko på. Jeg går udenfor og hopper på sneen og isen. Man kan høre at isen går i stykker og sneen der bliver presset. Det har jeg savnet i lang tid. Rigtig lang tid. Ligesom jeg lever i min drøm, som varer i lang tid. Men så får jeg noget koldt og hårdt i mit ansigt som blev kastet rigtig hårdt. Jeg tørrer det af og kigger. Der står de tre drenge med deres snebolde, som de kastede på mig. "Hvad så tudefjæs, skal vi lige have en omgang sneboldkamp?" sagde drengen med de grønne støvler og den store jakke. Jeg kigger på hans to venner der står ved siden af ham. De griner af mig. "Nej, jeg vil ikke." svarer jeg og vender mig om. Han kaster endnu en bold på mig og griner. "Du er så tude grim! Der er ikke nogen der vil have dig!" råber han. Hans venner kaster flere snebolde efter mig og jeg bliver knust. Jeg græder. "Når jeg bliver adopteret før dig, så kommer jeg til at grine af dig!" siger han og griner. Jeg græder endnu mere. Der er ikke nogen der vil have et grimt barn som mig. Der vil ikke være nogen der vil elske mig. Aldrig nogensinde.

Pausen var over. Jeg går ind, tager min jakke og sko af. Det er dejlig varmt indenfor. Ikke koldt længere. Ikke længere nogen snebolde som kan ramme mig. Alle børnene går ind i lokalet og sætter sig ned. De voksne snakkede og snakkede. Jeg hørte ikke helt efter, indtil at

læren gav mig et brev, en blyant og et stykke papir. Alle børnene begyndte at skrive ned. De skulle skrive ned hvad de ønsker sig til jul, så de voksne kan købe gaver til os børn. Selvfølgelig får vi ikke noget dyrt men jeg er taknemmelig for det jeg får. Jeg skriver mit ønske ned og ligger det nede i æsken foran juletræet. Så går ude på badeværelset og kigger på mig selv. Hvorfor er jeg så grim? Hvorfor har jeg ikke en mor eller en far? Hvorfor er jeg alene? Jeg føler som om jeg ikke hører til her. Jeg føler, at jeg ikke burde være her. Jeg føler, at verden havde været et bedre sted hvis jeg ikke var her. De væltede tårer ned på mine kinder, som små vanddråber, langsomt og langsomt.

Vi blev sendt udenfor for at have pause. Jeg går rundt på legepladsen og snakker med mig selv. Der er ikke andre jeg kan snakke med. Det er koldt, sneen falder ned på mit ansigt og smelter. Jeg tørrer sneen væk også går jeg ned til rutsjebanen. Alle børnene har nogen at lege med. Men ikke mig. Bare mig og mine egne tanker. "Da har vi så det grimme tudefjæs!" Er der nogen der råber. Jeg vender mig om og ser drengen igen fra første pause. "Hvad vil du nu?" spørger jeg. Han griner og nærmer sig. Han klatrer op på trappen. Han bliver ved med at kigge på mig. Jeg vender mig og kigger på sneen. Jeg vil ikke have øjenkontakt med ham. "Hvorfor er du så alene hele tiden? Har du ikke nogen venner?" spørger han. Jeg svarer ikke. Jeg vil ikke bruge min tid. Hans venner bliver ved

med at grine af mig. "Sig mig, kan du heller ikke svare mig nu?" siger han. Hans støvler glider over bjælken lige bag mig. Han nærmer sig. "Vil du ikke bare lad mig være?" spørger jeg og vender mig for at kigge på ham. Han griner igen. "Men du har jo brug for nogen at være sammen med jo, ik'?" spørger han. Jeg trækker vejret dybt og kigger på ham igen. "Jeg vil ikke være sammen med en mobber som dig!" svarer jeg. Hans blik skiftede sig hurtigt. Fra smil til sur. Han kiggede virkelig ondt på mig. Han blev ikke glad. Hans venner stod at holde for deres mund. De var så overraskede. "Det kan du selv være din idiot!" råber han. Han løber mod mig og skubber mig ned fra rutsjebanen. Jeg ender med at falde og ramme kanten af rutsjebanen. Med hovedet. Jeg falder ned på sneen og bliver liggende. Drengene stod og bare stirrede ned på mig. Jeg troede de ville grine, men de var stille. Drengen som skubbede mig, var også stille. Jeg kunne høre at han klatrede ned og gik væk. Hans venner fulgte med. Jeg følte mig så håbløst. Jeg følte mig svag, fortabt og ensom. Der gik ikke lang tid for, at en lærer finder mig og får mig op at stå. Jeg fik et rødt mærke på panden. Jeg blev sendt indenfor, for at få noget koldt på. Det gjorde virkelig ondt. Virkelig. Derfor måtte jeg blive indenfor.

Pausen var ovre og det var tid til at få vores gaver. Aften var kold men det var dejlig varmt indenfor. Jeg sætter mig i rundkredsen og ser, at der bliver delt gaver ud. Alle børnene sad og blev så glade for deres gave. Nogen fik en dukke, biler, tøj, sko og masser af andre ting. Men jeg fik ikke noget. Ingenting. Jeg sad med tomme hænder og et fortabt smil som faldt stille og roligt. Når alle havde åbnet deres gaver op, så bliver der banket på døren. Lærerne for alle børnene til at være stille. En kvinde og en mand kommer ind i lokalet. Alle sammen er stille og glør på dem. "Hvor er Nitte?" spørger kvinden. Alle sammen vender mod mig. "Jeg er her" siger jeg og rejser mig. Kvinden og manden smiler helt vildt. Jeg går hen til dem og kigger op. "Hvad var det du skrev på sedlen som du ønsker dig?" spørger min lærer. Jeg kigger på kvinden, også på min lærer. "Jeg ønskede mig en familie" svarer jeg.

**coop**

**Super  
Brugsen**

**Knarreborg**

Skolevej 2

Tlf. 64 76 15 35

**coop**

**Dagli'  
Brugsen**

**Brylle**

Hyldegårdsvej 1

Tlf. 64 75 12 11

**OK**

**Din lokale vaskehal**

Skolevej 2

Åben 7.00 - 22.00

**Altid i nærheden**

*Glædelig jul  
- og godt nytår!*

**Velkommen i  
Tommerup og  
Broholm  
kirker!**

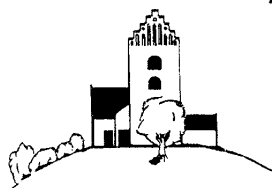

Se hjemmesiden:  
[www.tommerupogbroholm.dk](http://www.tommerupogbroholm.dk)

“Blev du ikke spurgt om du ville have en annonce i Lions Club Tommerups årlige julehæfte: Jul i Tommerup, så send os en mail, så kontakter vi dig til næste år. Skriv til os på [annonce@julitommerup.dk](mailto:annonce@julitommerup.dk)

Lions Club Tommerups julehæfte er udkommet trofast hvert år siden 1982 og støttes bredt af erhvervslivet i Tommerup og omegn. ”



Jul i Tommerup udgives af Lions Club Tommerup